



Crucitti Workwear

ABBIGLIAMENTO TECNICO PROFESSIONALE



workwear

indice

coordinati 2

diadora collection	2
diadora woman collection	10
u-power woman collection	16
u-power collection	21
projob collection	37
sparco collection	40

workwear 44

t-shirt	46
polo	48
camicie	50
felpe	52
pile - pullover	55
multitasche	56
gilet	58
giacche	60
antipioggia	64
pantaloni	66
jeans	72
bermuda	74
underwear	76
tute & salopette	78
camici	79
LINEA SERVICE	80
LINEA MEDICALE	81

horeca 82

LINEA SALA	83
LINEA CHEF	84
grembiuli - berretti	86

multiprotettivo 88

LINEA ATEX	89
LINEA SYMBOL	90
LINEA WHITE	91

alta visibilità 92

calzature 98

diadora	100
u-power	108
cofra	118
base	120
sparco	122
LINEA URBAN	124



coordinati
diadora collection

LINEA staff



GIACCA POLY II

COD. ARTICOLO: 172117

Taglie: S-3XL

Giacca multipockets collo coreana, regolabile in vita e polsi, porta badge, dettagli rifrangenti, tasche mani zippate, tasca interna, tripla cucitura e taglio manica ergonomico.

Composizione: Twill 65% Poliestere 35% Cotone, peso 250 g/m².



● col.75070 (grigio) ● col.60062 (blu)



PANTALONI STAFF

COD. ARTICOLO: 160301

Taglie: XS-3XL

Pantalone cargo, tasca laterale, dettagli rifrangenti e dettagli in contrasto in materiale anti abrasivo, elastico in vita, tripla cucitura.

Composizione: Twill 65% Poliestere 35% Cotone peso 250 gr/m², Contrasti: Canvas 100% poliestere.



● col.75070 (grigio) ● col.60062 (blu)



GILET MOVER

COD. ARTICOLO: 160302

Taglie: S-3XL

Gilet 3 tasche anteriori, tasche applicate portaoggetti, dettagli rifrangenti, doppia cucitura.

Composizione: 65% Poliestere - 35% Cotone twill250 gr/m², dettagli in contrasto100% Poliestere canvas.



● col.75070 (grigio) ● col.60062 (blu)



BERMUDA POLY II

COD. ARTICOLO: 161758

Taglie: S-3XL

Bermuda con tasche laterali, dettagli rifrangenti, tasca portametello, portamartello e dettagli canvas in poliestere antiabrasione, elastico in vita, triplacucitura. CE en ISO 13688:2013.

Composizione: 65% Poliestere - 35% Cotone twill250 gr/m², dettagli in contrasto100% Poliestere canvas.



● col.75070 (grigio) ● col.60062 (blu)

LINEA carbon



SOFTSHELL TECH CARBON

COD. ARTICOLO: 175946

Taglie: S-4XL

Softshell antivento idrorepellente elasticizzato con tecnologia di traspirazione Breathing System, con cappuccio regolabile. Tasca petto con zip a contrasto e dettagli reflex. Due tasche laterali con bottone a pressione. Tasca interna porta oggetti.

Composizione: Softshell 94% poliestere, 6% elastene, 310 gr + PU



● col.75135 (grigio)



PANTALONI CARBON

COD. ARTICOLO: 175554

Taglie: XS-4XL

Tessuto idrorepellente elasticizzato. Cintura sagomata con elastico ai lati e tassello sul cavallo per favorire la mobilità. Tasche porta attrezzi e porta ginocchiere in tessuto antiabrasione. Dettagli reflex. Bottone a scomparsa. Gamba ergonomica e lunghezza regolabile con bottoni a pressione.

Composizione: Nylon 54%, poliestere 39% elastane 7%. Peso: 210 gr/m². Ginocchiere, portamartello-metro: 100% poliestere idrorepellente.



● col.75135 (grigio)



GILET CARBON TECH

COD. ARTICOLO: 175343

Taglie: XS-4XL

Gilet in tessuto idrorepellente elasticizzato con tecnologia di traspirazione Breathing System licenziata da Geox. Tasca petto con zip a contrasto e dettagli reflex. Due tasche laterali con bottone a pressione. Tasca interna porta oggetti.

Composizione: Nylon 54%, poliestere 39% elastane 7%. Peso: 210 gr/m².



● col.75135 (grigio)



PANTALONI TECH PERFORMANCE

COD. ARTICOLO: 176200

Taglie: XS-4XL

Pantalone in nylon elasticizzato. Cintura sagomata con elastico ai lati per un maggior comfort. Tassello sul cavallo per favorire la mobilità. Tasche frontali aperte e taschino porta cellulare. Tasca laterale con porta metro. Tasche cargo su entrambi i lati. Porta ginocchiere in tessuto antiabrasione e soffietto in rete laterale per una maggior traspirabilità. Dettagli reflex. Gamba ergonomica e lunghezza regolabile con bottoni a pressione; zona tacco rinforzata antiabrasione. Trattamento wicking per asciugatura rapida. Tripla cucitura.

Composizione: Nylon 91% Elastane 9%, 160 gr/m². Inserto porta ginocchiere, portamartello-metro: 100% Poliestere idrorepellente.



● col.80013 (nero)



GIACCA LIGHT PADDED TECH

COD. ARTICOLO: 175987

Taglie: XS-4XL

Giacca imbottita in resistente cotone, rivestita in tessuto idrorepellente elasticizzato con tecnologia di traspirazione Breathing System licenziata da Geox. Tasca petto con zip a contrasto e dettagli reflex. Due tasche laterali con bottone a pressione. Tasca interna porta oggetti.

Composizione: Tessuto esterno 100% Poliammide; Imbottitura 100% Ovatta. Peso 120 g/m².



● col.80013 (nero)



LINEA evolution



GIACCA PADDED EVOLUTION

COD. ARTICOLO: 180799

Taglie: S-4XL

Giacca imbottita con ovatta ecologica. Durable Water Resistant per maggiore protezione dall'acqua. Cappuccio staccabile. Fodera stretch traspirante. Maniche termiche, inserti sottomanica Mesh3D traspiranti. Polsino elastico sagomato. Due tasche laterali e una frontale. Stampa termonastrata Utility. Doppia tasca interna, salvabarba e fondo elastico. Vestibilità: fit regular.

Composizione: esterno 4WAY Nylon Stretch, 50% Poliammide, 38% Poliammide riciclata, 12% Elastane. Imbottitura 100% ovatta SORONA® AURA, 180 gr/m² corpo, 160 gr/m² maniche. Fodera in nylon stretch con grafene.



● col.80013 (nero)



SOFTSHELL EVOLUTION

COD. ARTICOLO: 180796

Taglie: S-4XL

Softshell stretch Water Resistant. Cappuccio staccabile, frontino sagomato. Due tasche laterali, una frontale, stampa termonastrata Utility. Protezione ripstop fondomanica, sottomanica in pile traspirante, polsino in tessuto elastico. Posteriore sagomato. Fit regular.

Composizione: 75% Poliestere, 25% Elastane, 350 gr/m² + membrana TPU. Inserti in Pile, 94% Poliestere, 6% Elastane, 350 gr/m²; Ripstop Stretch, 90% Poliammide, 10% Elastane.



● col.80013 (nero)



POLAR FLEECE FZ EVOLUTION

COD. ARTICOLO: 180797

Taglie: S-4XL

Pile tecnico in tessuto liscio, resistente all'abrasione; interno garzato traspirante. Due tasche laterali, due interne e una frontale con stampa termonastrata Utility. Salvabarba, fondo elastico. Manica ergonomica con polsino elastico. Fondo sagomato nella parte posteriore.

Composizione: 92% Poliammide, 8% Elastane, 280 gr/m².



● col.80013 (nero)



PANT PERFORMANCE EVOLUTION

COD. ARTICOLO: 180798

Taglie: S-4XL

Elasticizzato e Water Repellent. Cintura sagomata con elastico. Due tasche superiori aperte con rinforzo Ripstop e una con soffietto per maggior capienza. Tasca laterale multiaccessoriata porta metro, porta martello con loop regolabile. Tasca laterale cargo con zip. Due tasche posteriori a velcro. Tassello sul cavallo per favorire la mobilità. Porta ginocchiere in tessuto antiabrasione e antiscivolo. Lunghezza regolabile. Tacco in tessuto antiabrasione.

Composizione: Nylon Stretch, 90% Poliammide, 10% Elastane, 270gr/m². Inserti: Taslan Nylon Stretch, 95% Poliammide, 5% Elastane. Ripstop Stretch, 90% Poliammide, 10% Elastane.



● col.75014 (tappo) ● col.80001 (fumo)



LINEA hybrid



GIACCA PADDED HYBRID TACTIC

COD. ARTICOLO: 179822

Taglie: S-4XL

Giacca imbottita antipioggia certificata EN343. Cappuccio staccabile, frontino sagomato. Due tasche laterali, una frontale, tre interne. Manica ergonomica, polsino con velcro. Posteriore allungato. Zip termonastrate e dettagli reflex e fluo.

Composizione: Esterno Twill 100% Poliestere, 200gr. Ovatta 100% Poliestere, corpo 200gr, maniche 150gr.



● col.80013 (nero)



GILET PADDED OSLO HYBRID

COD. ARTICOLO: 181812

Taglie: S-4XL

Gilet da lavoro bimatereale softshell più Nylon nella parte superiore. Taglio ergonomico. Due tasche zip laterali ed una tasca sul petto con zip a contrasto. Inserti softshell sui finachi offrono comfort nella mobilità.

Composizione: 100% Nylon Taslan. Tessuto ed inserti in softshell: 92% Poliestere, 8% Elastane. Imbottitura: 100% ovatta 180-160 gr/m². Fodera: Nylon Ciré.



● col.C8817 (nero)



SOFTSHELL PADDED OSLO HYBRID

COD. ARTICOLO: 181813

Taglie: S-4XL

Giacca antivento ed idrorepellente. Modello bimatereale con softshell nella parte inferiore ed inserto sui finachi e sottobraccio, Nylon nella parte superiore. Cappuccio staccabile con tripla regolazione. Due tasche laterali con zip ed una tasca sul petto con zip a contrasto.

Composizione: 100% Nylon Taslan. Tessuto ed inserti in softshell: 92% Poliestere, 8% Elastane. Imbottitura: 100% ovatta 180-160 gr/m². Fodera: Nylon Ciré.



● col.C8817 (nero)



PANT HYBRID PERFORMANCE

COD. ARTICOLO: 179838

Taglie: S-4XL

Pantalone multimateriale elasticizzato. Cintura con elastico ai lati. Due tasche laterali con zip, una a contrasto. Porta metro e loop porta martello regolabile. Inserto in rete mesh traspirante sul retro con zip a contrasto. Porta ginocchiere con apertura dall'alto in tessuto antiabrasione presente anche sul tallone. Lunghezza regolabile con bottoni a pressione.

Composizione: 54% Poliammide, 39% Poliestere, 7% Elastane, 230 gr/m². Taslan nylon, 95% Poliammide, 5% Elastane, 270 gr/m². Inserto porta ginocchiere: Ripstop bonded, 97% Poliestere, 3% Elastane. Inserto fondo gamba: 100% Poliestere, 230 gr/m².



● col.C8817 (nero)



SOFTSHELL HYBRID

COD. ARTICOLO: 179823

Taglie: S-4XL

Softshell bimatereale con taglio ergonomico. Cappuccio staccabile con tripla regolazione. Due tasche laterali con zip ed una frontale con dettagli reflex termonastrati. Polsini in Lycra.

Composizione: 94% Poliestere, 6% Elastane, 260 gr/m². Tessuto frontale: 100% Poliammide, 100 gr/m² con membrana in TPU.



● col.C8817 (nero)



PANT HYBRID POLY PERFORMANCE

COD. ARTICOLO: 180800

Taglie: S-4XL

Pantalone performance multimateriale elasticizzato. Cintura con elastico. Due tasche superiori aperte, due posteriori. Una tasca laterale capiente con velcro, una con zip termonastrata e colore a contrasto. Porta metro, porta martello e loop regolabile. Porta ginocchiere con apertura dall'alto in tessuto antiabrasione. Tassello sul cavallo per la mobilità. Tacco rinforzato con materiale antiabrasione. Dettagli reflex.

Composizione: Twill, 63% Poliestere, 34% Cotone, 3% Elastane, 260gr/m².



● col.C8817 (nero)



GILET SOFTSHELL HYBRID

COD. ARTICOLO: 180066

Taglie: S-4XL

Gilet bimatereale softshell e Nylon. Taglio ergonomico. Due tasche laterali, una frontale con dettaglio fluo termonastrato. Posteriore più lungo per miglior vestibilità.

Composizione: 94% Poliestere, 6% Elastane, 260 gr/m². Tessuto frontale: 100% Poliammide, 100 gr/m² con membrana in TPU.



● col.C8817 (nero)



FELPA HYBRID TACTIC

COD. ARTICOLO: 180613

Taglie: S-4XL

Felpa full zip in scuba collo alto. Zip termonastrata con dettagli fluo. Maniche ergonomiche, polsini in lycra. Tasche laterali con zip. Parte posteriore allungata per una migliore vestibilità.

Composizione: Scuba, 57% Poliestere, 31% Cotone, 12% Elastane, 330 gr/m².



● col.80013 (nero)





coordinati
diadora woman collection

LINEA **athena**



SOFTSHELL ATHENA

COD. ARTICOLO: 179462

Taglie: XS-XXL

Softshell pensata per il mondo del lavoro femminile. Una tasca zip a petto termonastrata reflex e due laterali. Cappuccio staccabile e fondo con coulisse regolabili per il massimo comfort. Polsini elasticizzati con Lycra.

Composizione: Softshell 100% Poliestere, 250 gr/m².



REFLEX **b-Fit STRETCH** **WINDLESS**



● col.D0220 (rosso) ● col.80013 (nero)



FELPA FULL ZIP ATHENA

COD. ARTICOLO: 177677

Taglie: XS-XXL

Felpa full zip garzata con vestibilità slim comfort studiata per il mondo del lavoro femminile. Due tasche aperte laterali e una tasca frontale con zip. Collo, polsini e fondo in costina elasticizzata.

Composizione: Felpa garzata, 80% Cotone, 20% Poliestere. Peso: 280 gr/m².

● col.80013 (nero) ● col.60062 (blu)



PANTALONI CARGO ATHENA

COD. ARTICOLO: 177675

Taglie: 38-50

Pantalone cargo con vestibilità slim comfort studiata per il mondo del lavoro femminile. Due tasche laterali e taschino sul fianco porta oggetti, dettagli rifrangenti, elastico in vita, tripla cucitura. Cintura sagomata più alta sul retro pensata per adattarsi perfettamente all'anatomia del corpo femminile. Pence sulle ginocchia per una maggiore ergonomia.

Composizione: Twill, 63% Poliestere, 34% Cotone, 3% Elastane. Peso: 260 gr/m².

● col.80013 (nero) **REFLEX** **b-Fit STRETCH**





GIACCA LIGHT PADDED ATHENA

COD. ARTICOLO: 179460

Taglie: XS-XXL

Giacca imbottita leggera. Insetti in materiale stretch sui fianchi e sottomanica. Una tasca zip frontale e due laterali. Pence su petto e taglio femminile slim comfort. Fondo e polsini elasticizzati con Lycra.

Composizione: 100% Poliammide, 60 gr/m². Insetti stretch: 88% Poliammide 12% Elastane, 260 gr/m². Imbottitura: 100% Ovatta 120 gr/m².



● col.80013 (nero)



GILET LIGHT PADDED ATHENA

COD. ARTICOLO: 177672

Taglie: XS-2XL

Imbottitura leggera, inserti stretch, vestibilità slim. Due tasche laterali e una frontale. Zip frontale reflex. Pence sulla zona petto per adattarsi all'anatomia femminile.

Composizione: Esterno 100% Poliammide. Imbottitura 100% Ovatta, 100 g/m². Tessuto elastico 88% Poliestere 12% Elastane, 260 g/m².



● col.80013 (nero)



PANT STONE ATHENA

COD. ARTICOLO: 177676

Taglie: 38-50

Denim 6 tasche Stone washed, elasticizzato con vestibilità slim comfort studiata per il mondo del lavoro femminile. Trattamenti e cura dei dettagli tipici della tradizione della jeanseria italiana. Cintura sagomata più alta sul retro pensata per adattarsi perfettamente all'anatomia del corpo femminile. Gamba ergonomica e pence sulle ginocchia per un maggior comfort.

Composizione: Denim 81% Cotone 17% Poliestere 2% Elastane, 12 once (OZ).



● col.60123 (blu vintage)



new ability



GIACCA PADDED TECH ATHENA

COD. ARTICOLO: 179828

Taglie: XS-XXL

Giacca imbottita leggera, Geox Breathing System. Due tasche zip laterali, una frontale, una interna con velcro. Fianchi e sotto maniche in tessuto stretch. Taglio slim fit femminile e posteriore più lungo per una miglior vestibilità. Fondo e polsini elastici in Lycra. Coulisse in vita e cuciture interne a contrasto. Dettagli reflex.

Composizione: tessuto principale in Nylon 55 gr/m². Fasce stretch: 92% Poliestere, 8% Elastane, 420 gr/m². Imbottitura: 100% Poliestere, 180 gr/m².



ATHENA TEXT LOW

S1PL FO SR ESD

COD. ARTICOLO: 179903

Misure: 35-42

Calzatura di sicurezza bassa S1P in pelle crosta, vitello pieno fiore e mesh. Progettate, per la prima volta, sull'ergonomia del piede femminile e pensate per rispondere alla necessità di comfort e leggerezza delle lavoratrici. Puntale in alluminio 200J. Calzata 10. Fodera tridimensionale 100% poliestere con antiscazzante in microfibra. Linguetta effetto spugna 100% poliestere. Plantare estraibile in PU Foam e poliestere.

Tomaia: pelle crosta, pelle di vitello e poliestere.

Plantare: estraibile in PU Foam e poliestere traspirante.

Intersuola: PU espanso.

Suola: PU compatto, antiabrasione.



FELPA ABILITY ATHENA

COD. ARTICOLO: 179827

Taglie: XS-XXL

Felpa scuba con cappuccio. Zip con protezione mento. Maniche ergonomiche e polsini in Lycra. Due tasche laterali con puller a contrasto e una frontale con zip a contrasto e dettaglio reflex.

Composizione: Scuba, 57% Poliestere, 31% Cotone, 12% Elastane, 330 gr/m².



PANTALONI ABILITY ATHENA

COD. ARTICOLO: 179826

Taglie: 38-50

Pantalone in tessuto tecnico idrorepellente, vestibilità slim comfort studiata per il mondo del lavoro femminile. Cintura sagomata più alta sul retro pensata per adattarsi perfettamente all'anatomia del corpo femminile. Due tasche frontali, due laterali cargo e tasca posteriore. Zip a contrasto frontale con dettaglio termonastrato reflex. Pence sulle ginocchia per una maggiore ergonomia.

Composizione: 90% Poliammide, 10% Elastane, 250 gr/m².

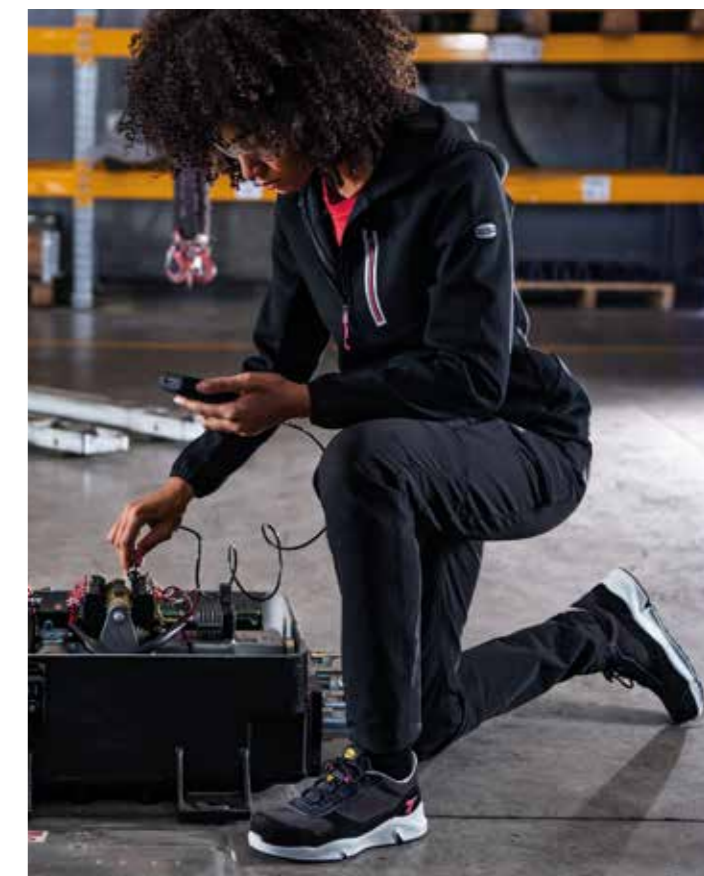



coordinati

u-power woman collection



LINEA lady



RAINBOW LADY
COD. ARTICOLO: EY174BF
Taglie: XS-3XL

Felpa full-zip con interno in morbido pile, colletto alto e cappuccio fisso regolabile. Polsi e fondo in tessuto elasticizzato. Tasche con zip: due frontali e una sul petto. Logo U-Power "testa di leone" applicato su braccio destro.

Composizione: 100% Poliestere, peso: 310 gr/m².

● col.BF (nero / fucsia)



SPACE LADY
COD. ARTICOLO: FU187GF
Taglie: XS-3XL

Softshell impermeabile, resistente, traspirante, antivento. Fodera interna micro-fleece fluo. Chiusura zip centrale impermeabile. Maniche preformate, cappuccio staccabile e polsini antivento regolabili. Due tasche zip frontali con coulisse antimpigliamento interna, una porta cellulare sul petto Free Sound, due ampie tasche interne e tasca termosaldata su manica sinistra. Nastro reflex su colletto posteriore. Normativa EU: EN 14058 - EN ISO 13688:2013

Composizione: 96% Poliestere, 4% Spandex. 320 gr/m².

● col.GF (grigio / fucsia)



ATOM LADY
COD. ARTICOLO: PE145GF
Taglie: XS-3XL

Pantalone in tessuto resistente U-4 ("U-Power 4 way stretch"). Idrorepellente, molto comodo, morbido sulla pelle, traspirante, ad asciugatura rapida. Dotato di due ampie tasche anteriori, elastico in vita con un sistema innovativo di regolazione a scomparsa. Carrè posteriore accentuato per una maggior protezione della parte lombare e nastro reflex su passante tubolare posteriore. Tasca laterale porta utensili, multifunzionale con porta badge a scomparsa, due tasche posteriori di cui una con pattina e una con chiusura di sicurezza a velcro. Porta ginocchiere e battitacco in resistente polyoxford 600D. Due tasche, chiuse con zip in corrispondenza del tascone laterale e della tasca frontale destra. Triple cuciture, bottone antigraffio, zip YKK, Slim Fit.

Composizione: 90% nylon, 10% spandex. 260 gr/m².

● col.GF (grigio / fucsia)





U-POWER

GILET UNIVERSE LADY
COD. ARTICOLO: FU188GF

Taglie: XS-3XL

Gilet in Softshell con membrana U-Tex impermeabile, traspirante e antivento. Molto comodo e resistente con interno in morbido micro-fleece fluo e chiusura zip impermeabile. 2 tasche zip frontali, con all'interno coulisse antimpigliamento regolabile, 1 porta cellulare sul petto con tecnologia Free Sound e 2 ampie interne. Nastro reflex su colletto posteriore.

Composizione: 96% Poliestere, 4% Spandex. 320 gr/m².

● col.GF (grigio / fucsia)



U-POWER

T-SHIRT FLUO

COD. ARTICOLO: EY195PF

Taglie: S-4XL

T-Shirt manica corta colori fluo. Tessuto di alta qualità: cotone filato "slub cotton" (cotone fiammato) con fili di spessore variabile che la rendono estremamente confortevole, traspirante e delicata sulla pelle. Slim-Fit. Girocollo a coste.

Composizione: 100% cotone fiammato. Peso: 145 g/m².

● col.PF (rosa)



U-POWER

BERMUDA MERCURY LADY

COD. ARTICOLO: FU196GF

Taglie: S-4XL

Tessuto stretch molto comodo, resistente, morbido, traspirante e idrorepellente. Due ampie tasche anteriori, elastico in vita con regolazione a scomparsa. Chiusura zip centrale YKK e bottone gommato antigraffio. Carrè posteriore accentuato per una maggior protezione della parte lombare e nastro reflex su passante tubolare posteriore. Tasca laterale porta utensili, con porta badge a scomparsa, due tasche posteriori. Due tasche, chiuse con zip in corrispondenza del tascone laterale e della tasca frontale destra. Triple cuciture, Slim Fit.

Composizione: 86% Nylon, 14% Spandex, 140 gr/m².

● col.GF (grigio / fucsia)

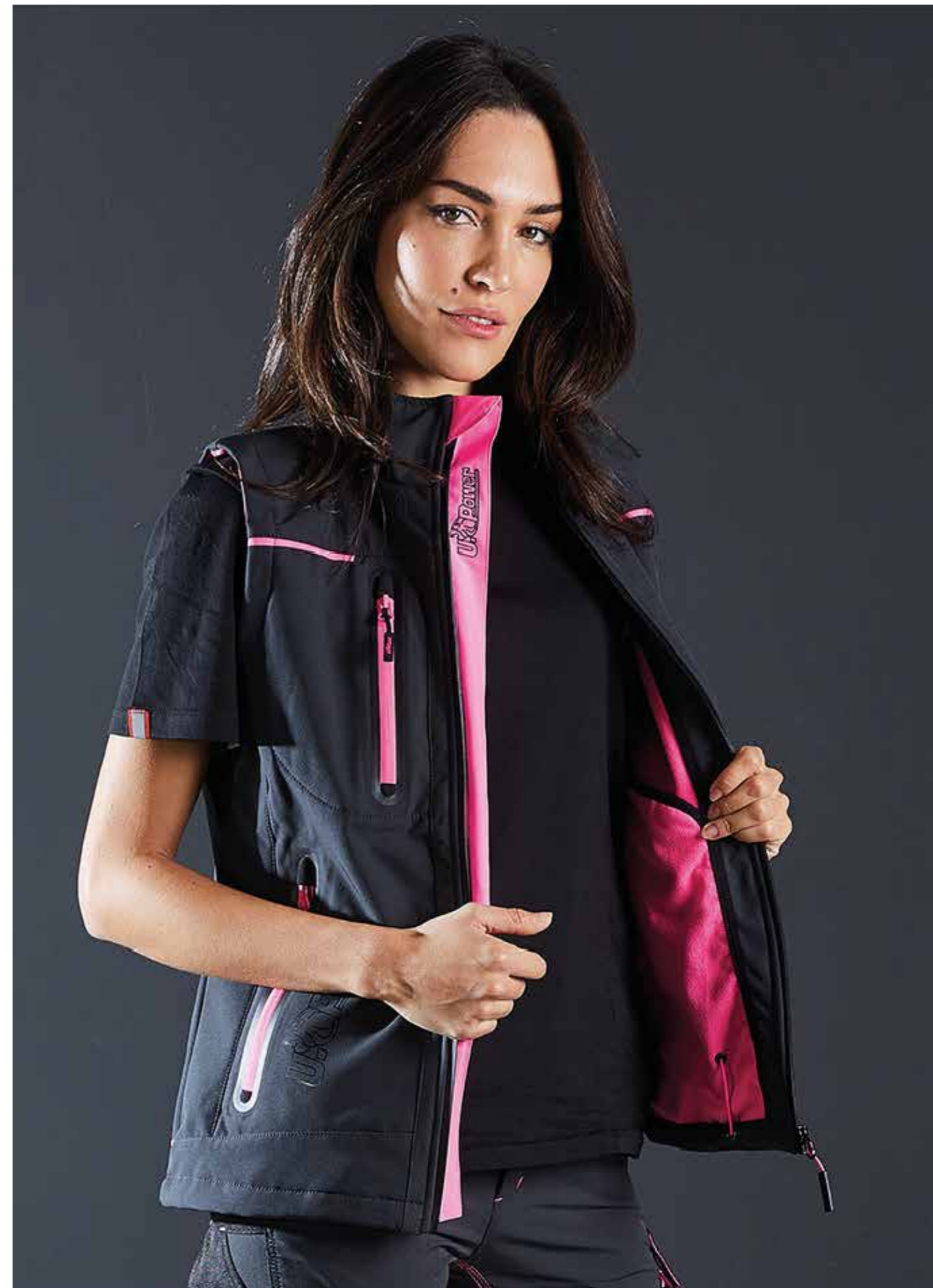



Diletta Leotta
presenta la linea
FUTURE di **U.Power**



coordinati
u-power collection

linea future

U-Power

GIACCA SPACE

COD. ARTICOLO: FU187

Taglie: S-4XL

Comodo e resistente Softshell impermeabile, traspirante, antivento con una fodera interna in morbido micro-fleece fluo. Chiusura centrale con zip impermeabile. Maniche preformate per vestibilità ottimale, cappuccio regolabile e staccabile, polsini regolabili con velcro e polsino antivento elasticizzato con foro passa-pollice. 2 tasche zip frontali con coulisse antimpigliamento interna, una porta cellulare sul petto con tecnologia Free Sound due ampie tasche interne e tasca supplementare termosaldata su manica sinistra. Nastro reflex su colletto posteriore. Normativa EU: EN 14058 - EN ISO 13688:2013

Composizione: 96% Poliestere, 4% Spandex. 320 gr/m².

● col.BC (n/giallo) ● col.DB (g/verde) ● col.DB (b/arancio)



U-Power

T-SHIRT ALIEN

COD. ARTICOLO: FU214

Taglie: S-4XL

T-Shirt manica lunga in 100% cotone. Vestibilità slim-fit, colletto a costine. Stampa serigrafica "testa di leone" e logo U-Power ricamato in outline. Normativa Europea: CE EN ISO 13688:2013.

Composizione: 100% cotone. Peso: 190 g/m².

● col.BC (n/giallo) ● col.AG (g/verde) ● col.DB (b/arancio)



U-Power

PANTALONI WORLD

COD. ARTICOLO: FU189

Taglie: S-3XL

Pantalone in tessuto U-4 (U-Power 4 way stretch) molto comodo, resistente, morbido sulla pelle, idrorepellente, traspirante e asciuga rapidamente. Dotato di due ampie tasche anteriori, elastico in vita con un sistema innovativo di regolazione a scomparsa. Carrè posteriore accentuato per una maggior protezione della parte lombare, profili in reflex anteriori e posteriori e nastro reflex su passante tubolare posteriore. Tasca laterale porta utensili, multifunzionale con porta badge a scomparsa, due tasche posteriori di cui una con pattina e una con chiusura di sicurezza a velcro, battitacco in resistente polyoxford 600D. Due tasche, chiuse con zip in corrispondenza del tascone laterale e della tasca frontale destra. Triple cuciture, bottone antigraffio, zip YKK, Slim Fit.

Composizione: 86% Nylon, 14% Spandex. 140 gr/m².

● col.BC (n/giallo) ● col.AG (g/verde) ● col.DB (b/arancio)



U-Power

GILET UNIVERSE

COD. ARTICOLO: FU188

Taglie: S-4XL

Gilet in Softshell con membrana U-Tex impermeabile, traspirante e antivento. Molto comodo e resistente con interno in morbido micro-fleece fluo e chiusura zip impermeabile. 2 tasche zip frontali, con all'interno coulisse antimpigliamento regolabile, 1 porta cellulare sul petto con tecnologia Free Sound e 2 ampie interne. Nastro reflex su colletto posteriore.

Composizione: 96% Poliestere, 4% Spandex. 320 gr/m².

● col.BC (n/giallo) ● col.DB (g/verde) ● col.DB (b/arancio)



U-Power

POLO WAY

COD. ARTICOLO: EY264

Taglie: S-5XL

Comoda polo da lavoro con chiusura al collo a 3 bottoni, realizzata in cotone stretch, traspirante e vestibilità slim fit. Bordo maniche e collo a costine valorizzati da due righe parallele a contrasto. Ideale per la stagione calda con spacchi laterali sul fondo ma anche come capo da utilizzare sotto una felpa nelle altre stagioni.

Composizione: 95% cotone, 5% spandex, peso 180 g/m².

● col.BC (n/giallo) ● col.AG (g/verde) ● col.DB (b/arancio)



new spock

UPOWER

GIACCA SPOCK
COD. ARTICOLO: FU213

Taglie: S-4XL

Softshell ibrido idrorepellente traspirante e antivento. Ideale e versatile per lavori dinamici in ambienti freddi o medio temperati. Chiusura centrale con zip impermeabile. Cappuccio fisso e regolabile, polsini elasticizzati. Due ampie tasche zip frontali e una sul petto. Fondo sagomato e piping fluo su schiena. Fodera interna in nylon e micropile con stampa serigrafica.

Composizione: 100D/144F 96% Poliestere, 4% Spandex. Membrana in TPU 320 gr/m².

- col.DB (verde) ● col.DB (blu)
- col.BC (nero) ● col.AG (grigio)



linea performance



U-Power

GILET SATURN

COD. ARTICOLO: PE181

Taglie: S-4XL

Gilet idrorepellente in morbido tessuto stretch U-4, resistente, traspirante ed asciuga rapidamente. Dotato di due tasche zip frontali, una porta cellulare sul petto e due ampie tasche interne. Nastro reflex su colletto nella parte posteriore. Fondo sagomato. Si abbina al Pantalone Atom.

Composizione: 90% Nylon, 10% Spandex. 260gr/m².

● col.DB (blu/arancio) ● col.BC (nero/giallo)

● col.RL (grigio/verde) ● col.AG (grigio)



U-Power

GIACCA PLUTON

COD. ARTICOLO: PE178

Taglie: S-4XL

Giacca in tessuto U-4 (U-Power 4 way stretch) molto comoda, resistente, morbida sulla pelle, idrorepellente, traspirante e asciuga rapidamente. Dotata di due tasche frontali e una tasca porta cellulare sul petto chiuse con zip. Due ampie tasche interne. Cappuccio a scomparsa regolabile. Polsino antivento elasticizzato. Inserti in reflex per garantire la massima visibilità. Coulisse antimpigliamento regolabile all'interno della tasca. Fondo sagomato. Nastro reflex su colletto nella parte posteriore. Si abbina al Pantalone Atom.

Composizione: 90% Nylon, 10% Spandex. 260 g/m².

● col.BC (nero) ● col.AG (grigio)

U-Power

PANTALONI ATOM

COD. ARTICOLO: PE145

Taglie: S-4XL

Pantalone in tessuto U-4 (U-Power 4 way stretch) molto comodo, resistente, morbida sulla pelle, idrorepellente, traspirante e asciuga rapidamente. Dotato di due ampie tasche anteriori, elastico in vita con un sistema innovativo di regolazione a scomparsa. Carrè posteriore accentuato per una maggior protezione della parte lombare, profili in reflex anteriori e posteriori e nastro rosso/reflex su passante tubolare posteriore. Tasca laterale porta utensili, multifunzionale con porta badge a scomparsa, due tasche posteriori di cui una con pattina e una con chiusura di sicurezza a velcro, due tasche porta ginocchiera con ingresso facilitato e battitacco tutto in resistente polyoxford 600D. Due tasche, chiuse con zip in corrispondenza del tascone laterale e della tasca frontale destra. Triple cuciture. Bottone antigraffio, zip YKK.

Composizione: 90% poliammide, 10% spandex. 260 g/m².

● col.BC (n/giallo) ● col.RL (g/verde) ● col.DB (b/arancio)

● col.AG (g/grigio) ● col.DG (verdone)



new jupiter



U-Power

FELPA JUPITER
COD. ARTICOLO: EY212

Taglie: S-4XL

Felpa full zip, con cappuccio regolabile. Chiusura con zip centrale impermeabile e serigrafia "U-Power". Tasche applicate con ingresso obliquo. Polsi e fondo a costine elasticizzate. Inserti in piping fluo elasticizzato. Normativa Europea: CE EN ISO 13688:2013.

Composizione: 70% cotone, 30% poliestere. 310 g/m².

● col.BC (n/giallo) ● col.DB (b/arancio) ● col.AG (g/verde)



U-Power

T-SHIRT FLUO
COD. ARTICOLO: EY195

Taglie: S-4XL

T-Shirt manica corta colori fluo. Tessuto di alta qualità cotone filato "slub cotton" (cotone fiammato) con fili di spessore variabile che la rendono estremamente confortevole, traspirante e delicata sulla pelle. Slim-Fit. Girocollo a coste.

Composizione: 100% cotone fiammato. Peso: 145 g/m².

● col.OF (arancio) ● col.YF (giallo) ● col.VF (verde)



linea enjoy



U-Power

FELPA RAINBOW

COD. ARTICOLO: EY174

Taglie: S-3XL

Felpa full-zip con interno in morbido pile. Colletto alto. Chiusura centrale con zip. Polsi e fondo in tessuto elasticizzato. Cappuccio fisso regolabile. Due tasche frontali e una tasca sul petto chiuse con zip. Logo U-Power "testa di leone" tono su tono applicato su braccio destro.

Composizione: 100% Poliestere. Peso: 310 g/m².

● col.YF (giallo) ● col.OF (arancio) ● col.BC (nero)



U-Power

PANTALONI GUAPO

COD. ARTICOLO: ST211

Taglie: S-3XL

Elasticizzato e slim-fit. Dotato di due ampie tasche multifunzionali laterali, due anteriori, una posteriore e fettuccia portamartello. Elastico in vita e carré posteriore accentuato e ginocchia preformate per un maggior comfort. Nastro rosso/reflex su passante tubolare posteriore. Triple cuciture, chiusura centrale con zip e bottone antigraffio. Battitacco con tessuto di rinforzo anti usura. Normativa Europea: CE EN ISO 13688:2013.

Composizione: 98% cotone, 2% Spandex. 245 g/m².

● col.WB (blu) ● col.GI (grigio)



U-Power

FELPA SNUG

COD. ARTICOLO: EY129

Taglie: S-3XL

Felpa garzata full zip. Scollo, polsi e fondo a costine. Due tasche zip laterali, una sul petto e una su avambraccio sinistro con zip a scomparsa. Rinforzi antiusura su avambracci, gomiti e spalle. Inserti in reflex argentato sulle spalle. Nastro rosso/reflex su colletto nella parte posteriore.

Composizione: 70% Cotone, 30% Poliestere. 310gr/m².

● col.BC (nero) ● col.GM (grigio) ● col.DB (blu)



U-Power

T-SHIRT ROAD

COD. ARTICOLO: EY138

Taglie: S-4XL

T-Shirt in jersey di polycotone. Slim-Fit. Collo e bordo manica a costine elasticizzate. Fettuccia para-sudore bianca. Tasca porta cellulare/mascherina su fianco sinistro. Nastro rosso/reflex su manica destra.

Composizione: 90% Cotone, 10% Viscose. 145 gr/m².

● col.BC (nero) ● col.GM (grigio) ● col.DB (blu)



linea don't worry



U-POWER

POLO LIVE
COD. ARTICOLO: EY144
Taglie: S-3XL

Polo, manica lunga, in piquet di polycotone. Slim fit. Collo e bordo manica a costine elasticizzate. Chiusura a tre bottoni. Fettuccioni para-sudore bianca. Tasca porta cellulare su fianco sinistro con travetta rossa. Nastro rosso/reflex su colletto posteriore sulla manica destra.

Composizione: 65% Cotone, 35% Poliestere. 185 g/m².

● col.BC (nero) ● col.GM (grigio)



U-POWER

SOFTSHELL METROPOLIS
COD. ARTICOLO: DW024BC
Taglie: XS-3XL

Softshell stretch traspirante antivento e idrorepellente. Tasca zip portacellulare su petto e su manica termosaldata. Cappuccio staccabile con zip; maniche preformate per vestibilità ottimale; coulisse antimpigliamento regolabile dall'interno tasca; polsini antivento elasticizzati con buco per il pollice e regolabili con velcro; fondo sagomato.

Composizione: 96% Poliestere, 4% Elastane. Con membrana TPU. Peso: 310 g/m².

● col.BC (nero)



U-POWER

PANTALONI PIT
COD. ARTICOLO: SY008BC
Taglie: 44-60

Pantalone Softshell stretch, idrorepellente, massimo comfort, inserti reflex e in tessuto antiabrasione per zone di massimo contatto. Tasche anteriori con chiusura a zip, tasca laterale porta attrezzi, porta badge a scomparsa, zona del ginocchio ergonomica preformata. Supporti di rinforzo per velcri, zip YKK.

Composizione: 96% poliestere, 4% Elastane. 320 g/m².

● col.BC (nero)

linea supremacy



GILET WALL
COD. ARTICOLO: FU278
Taglie: XS-5XL

Gilet da lavoro idrorepellente, traspirante con proprietà igieniche batteriostatiche di controllo dei cattivi odori e imbottitura in grafene che favorisce una distribuzione omogenea del calore, mantiene il microclima ideale e il massimo comfort in ogni condizione climatica. Due tasche zip frontali, una verticale a petto e una interna a velcro. Fondo e giro maniche elasticizzati, inserti laterali in morbido Softshell elasticizzato, vestibilità comoda. Stampa del logo reflective "U-Power" sul petto lato destro e "U-Supremacy" su schiena.

Composizione: esterno 100% Poliestere Pongee Microristop 240T, peso 110 gr/m². Imbottitura 100% Poliestere fibra di grafene. Fodera 100% nylon.

- col.BC (nero) ● col.DG (verde)
- col.AG (grigio) ● col.RL (grigio/verde)



FELPA GALAXY
COD. ARTICOLO: FU275
Taglie: S-5XL

Felpa full-zip, con cappuccio, in morbido tessuto idrorepellente, traspirante ad asciugatura rapida. Cappuccio fisso regolabile rivestito internamente in morbido jersey 100% poliestere. Dotata di due tasche con fori di drenaggio e una a zip verticale sul petto. Fori di traspirazione sotto le ascelle. Polsino anti vento elasticizzato con passapollice e foro per l'orologio. Stampa reflective "U-Power" sul petto lato destro e banda reflex lato sinistro e sul cappuccio.

Composizione: 100% Poliestere, 290 gr/m². Tessuto a contrasto 90% Nylon, 10% Spandex, 260 gr/m².

- col.BC (nero) ● col.DG (verde)
- col.AG (grigio) ● col.RL (grigio/verde)



PANTALONI HORIZON
COD. ARTICOLO: FU267
Taglie: XS-5XL

Pantaloni da lavoro stretch in tessuto U-4, idrorepellente, traspirante, ad asciugatura rapida. Vestibilità jogging e inserti elasticizzati in vita e sul fondo. Battitacco antiusura e carré posteriore accentuato per una maggior protezione della zona lombare e nastro reflex su passante tubolare posteriore per la visibilità. Chiusura zip centrale e bottone gommato antigraffio. Due ampie tasche anteriori, due frontali zip multifunzionali, due posteriori di cui una a zip e una con velcro, porta ginocchiere, porta-metro e porta-martello.

Composizione: 90% Nylon, 10% Spandex, 260 gr/m².

- col.BC (nero) ● col.DG (verde)
- col.AG (grigio) ● col.RL (grigio/verde)



GIACCA WINKY
COD. ARTICOLO: FU255
Taglie: S-5XL

Giacca idrorepellente con imbottitura in grafene che favorisce una distribuzione omogenea del calore assicurando comfort in ogni condizione climatica. Cappuccio fisso regolabile, polsini regolabili con velcro e polsino antivento elasticizzato con passa-pollice. Coulisce regolabile sul fondo e collo interno in morbido microfleece. Una tasca zip verticale sul petto, due scalda mani frontali con fori di drenaggio e due verticali a zip sui lati. Due ampie tasche interne di cui una chiusa con zip Banda reflex sul petto lato sinistro e sul cappuccio. Stampa reflective "U-Power" sul petto lato destro e "U-Supremacy" su schiena.

Composizione: esterno 100% Poliestere Pongee Microristop 240T, peso 110 gr/m². Imbottitura 100% Poliestere fibra di grafene. Fodera 100% nylon.

- col.BC (nero) ● col.AG (grigio) ● col.DG (verde)





T-SHIRT CHRISTAL

COD. ARTICOLO: FU248

Taglie: S-5XL

Estiva con tessuto elasticizzato di contrasto e tasca con zip, banda reflex sul lato sinistro del petto e stampa logo reflective. Tecnologia HeiQ Pure per un effetto antimicrobico, controllo degli odori e massima freschezza.

Composizione: 100% poliestere HeiQ Technology 130 g/m².

- col.BC (nero)
- col.BO (verde)
- col.LS (grigio ch.)



POLO LIBRA

COD. ARTICOLO: FU249

Taglie: S-5XL

Polo sempre fresca e confortevole grazie al tessuto termoregolatore HeiQ Smart Temp in grado di mantenere la temperatura ideale costante. Tasca con zip, banda reflex sul lato sinistro del petto e stampa logo reflective. Tecnologia HeiQ Pure per un effetto antimicrobico, controllo degli odori e massima freschezza.

Composizione: 100% poliestere HeiQ Technology 150 g/m².

- col.BC (nero)
- col.BO (verde)
- col.LS (grigio ch.)



PILE VENUS

COD. ARTICOLO: FU225

Taglie: S-4XL

Felpa in tessuto micropile Polartec Eco-Engineering 100% proveniente da materiale riciclato ottenuto da bottiglie di plastica e da un processo di produzione ecosostenibile che segue i più elevati standard di conformità e responsabilità per ridurre l'impatto ambientale, pur assicurando elevate performance di traspirabilità, comfort e durabilità. Caldo e morbido capo da lavoro con due tasche laterali e una verticale sul petto, tutte con chiusura zip e caratterizzato da rifiniture hot press sul lato sinistro del petto e sui polsini, mentre sul lato destro è presente una stampa reflective del logo.

Composizione: 100% PoliesterePOLARTEC EcoEngineering riciclato. Peso: 160 g/m².

- col.BC (nero)
- col.BO (verde)
- col.AG (grigio)



PANTALONI HARMONY

COD. ARTICOLO: FU281

Taglie: XS-5XL

Pantaloni da lavoro estivi in tessuto stretch U-4 way, idrorepellente, traspirante, asciugatura rapida. Inserti elasticizzati in vita e sul fondo e vestibilità jogging. Battitacco antiusura e carré posteriore accentuato per una maggior protezione della zona lombare e nastro reflex su passante tubolare posteriore per la visibilità. Chiusura zip centrale e bottone gommato antigraffio. Due ampie tasche anteriori, due frontali zip multifunzionali, due posteriori di cui una a zip e una con velcro, porta ginocchiere, porta-metro e porta-martello.

Composizione: 86% Nylon, 14% Spandex, 140 gr/m².

- col.BC (nero)
- col.AG (grigio)
- col.DG (verde)



PROJOB
SWEDISH WORKWEAR



coordinati
projob collection



2021 POLO PIQUÉ POLYCOTTON
COD. ARTICOLO: 642021

Taglie: XS-4XL

Polo piqué mezza manica. Tre bottoni tono su tono, spacchetti laterali.

Composizione: 65% poliestere, 35% cotone 200 g/m². ● col.58 (navy)

- col.00 (bianco)
- col.35 (rosso)
- col.53 (blu cielo)
- col.66 (verde bosco)
- col.98 (grigio)
- col.99 (nero)



2530 PANTALONI MULTITASCHE
COD. ARTICOLO: 642530

Taglie: 42-64

Pantaloni tecnici, tasca cargo con vano porta smartphone, tasche e comparti porta attrezzi. Orlo regolabile.

Composizione: 65% poliestere, 35% cotone 245 g/m².

- col.35 (rosso)
- col.53 (blu cielo)
- col.66 (verde bosco)
- col.82 (kaki)
- col.98 (grigio)
- col.99 (nero)



2422 GIACCA SOFTSHELL
COD. ARTICOLO: 642422

Taglie: XS-5XL

Giacca tecnica softshell in triplo strato, impermeabile e trapirante. Tasca interna. Vita e polsini regolabili.

Composizione: 96% poliestere, 4% spandex.

- col.00 (bianco)
- col.35 (rosso)
- col.53 (blu cielo)
- col.66 (verde bosco)
- col.98 (grigio)
- col.99 (nero)



2128 FELPA HALF ZIP
COD. ARTICOLO: 642128

Taglie: XS-4XL

Felpa mezza zip. Vita e polsini in costina 1x1. Tessuto interno accoppiato. Lavabile a 60°. Doubleface.

Composizione: 80% cotone, 20% poliestere 320 g/m².

- col.35 (rosso)
- col.53 (blu cielo)
- col.58 (navy)
- col.66 (verde bosco)
- col.98 (grigio)
- col.99 (nero)



5706 GILET SERVICE
COD. ARTICOLO: 645706

Taglie: XS-4XL

Gilet sfoderato, tasche laterali rinforzate, tasca per smartphone, inserti rifrangenti.

Composizione: 65% poliestere, 35% cotone 245 g/m². ● col.35 (rosso)

- col.53 (blu cielo)
- col.58 (navy)
- col.66 (verde bosco)
- col.82 (kaki)
- col.98 (grigio)
- col.99 (nero)



5704 GILET SERVICE IMBOTTITO
COD. ARTICOLO: 645704

Taglie: XS-4XL

Gilet imbottito, tasche laterali rinforzate, tasca per smartphone, inserti rifrangenti.

Composizione: 65% poliestere, 35% cotone 245 g/m². Imbottitura 100% poliestere.

- col.35 (rosso)
- col.53 (blu cielo)
- col.66 (verde bosco)
- col.82 (kaki)
- col.98 (grigio)
- col.99 (nero)



3702 GILET SOFTSHELL
COD. ARTICOLO: 643702

Taglie: XS-5XL

Gilet tecnico in softshell triplo strato, impermeabile e trapirante. Tasca interna. Vita e polsini regolabili.

Composizione: 96% poliestere, 4% spandex.

- col.35 (rosso)
- col.53 (blu cielo)
- col.58 (navy)
- col.66 (verde bosco)
- col.98 (grigio)
- col.99 (nero)



5425 GIACCA SERVICE
COD. ARTICOLO: 645425

Taglie: XS-4XL

Giacca sfoderata, tasche laterali rinforzate, tasca per smartphone, inserti rifrangenti. Polsini regolabili.

Composizione: 65% poliestere, 35% cotone 245 g/m². ● col.35 (rosso)

- col.53 (blu cielo)
- col.58 (navy)
- col.66 (verde bosco)
- col.82 (kaki)
- col.98 (grigio)
- col.99 (nero)



5426 GIACCA SERVICE IMBOTTITA
COD. ARTICOLO: 645426

Taglie: XS-4XL

Giacca imbottita, tasche laterali rinforzate, tasca per smartphone, inserti rifrangenti. Polsini regolabili.

Composizione: 65% poliestere, 35% cotone 245 g/m². Imbottitura 100% poliestere.

- col.35 (rosso)
- col.53 (blu cielo)
- col.58 (navy)
- col.66 (verde bosco)
- col.98 (grigio)
- col.99 (nero)



2325 MICROPILE
COD. ARTICOLO: 642325

Taglie: XS-5XL

Giacca unisex in micropile. Tasche con zip. 2 tasche interne.

Composizione: 100% poliestere 180 g/m².

- col.35 (rosso)
- col.53 (blu cielo)
- col.58 (navy)
- col.66 (verde bosco)
- col.98 (grigio)
- col.99 (nero)



2528 BERMUDA MULTITASCHE
COD. ARTICOLO: 642528

Taglie: 42-64

Pantaloni corti tecnici multitasche, tasca cargo con velcro, tasche e comparti porta attrezzi.

Composizione: 65% poliestere, 35% cotone 245 g/m².

- col.00 (bianco)
- col.35 (rosso)
- col.53 (blu cielo)
- col.58 (navy)
- col.66 (verde bosco)
- col.98 (grigio)
- col.99 (nero)



5532 PANTALONI MULTITASCHE
COD. ARTICOLO: 645532

Taglie: 42-64

Pantaloni tecnici con porta ginocchiere. Tasca cargo con vano per smartphone, tasche e comparti porta attrezzi.

Composizione: 65% poliestere, 35% cotone 245 g/m².

- col.35 (rosso)
- col.53 (blu cielo)
- col.66 (verde bosco)
- col.82 (kaki)
- col.98 (grigio)
- col.99 (nero)



2520 PANTALONI STRETCH
COD. ARTICOLO: 642520

Taglie: 42-64

Pantaloni tecnici con inserti elasticizzati. Tasconi cargo con zip. Tasca per smartphone.

Composizione: 65% poliestere, 35% cotone 245 g/m². Inserti: 91,5% poliammide, 8,5% elastane.

- col.35 (rosso)
- col.53 (blu cielo)
- col.58 (navy)
- col.66 (verde bosco)
- col.98 (grigio)
- col.99 (nero)



GREEN



T-SHIRT TECH TUCSON
 COD. ARTICOLO: 02416

Taglie: XS-3XL

T-shirt tecnica in tessuto effetto piquè, con spalle rinforzate, inserti sotto manica e in vita a contrasto. Strisce riflettenti ad alta visibilità sulle maniche. Conforme EN ISO 13688:2022 - CAT.1.

Composizione: 150% cotone, 50% poliestere. 170 g/m².



POLO TECH TOLEDO
 COD. ARTICOLO: 02415

Taglie: XS-3XL

Polo tecnica in tessuto effetto piquè, con spalle rinforzate, inserti sotto manica e colletto a contrasto. Strisce riflettenti ad alta visibilità sulle maniche. Conforme EN ISO 13688:2022 - CAT.1.

Composizione: 65% cotone, 35% poliestere. 180 g/m².



GILET TECH ILLINOIS
 COD. ARTICOLO: 02419

Taglie: XS-3XL

Gilet tecnico con inserti di rinforzo sulle spalle in materiale anti abrasione, cerniera centrale spalmata ed impermeabile e strisce riflettenti ad alta visibilità sulla schiena. Conforme EN ISO 13688:2022 - CAT.1.

Composizione: 90% nylon - 10% spandex. 240 g/m².



PANTALONI TECH OREGON
 COD. ARTICOLO: 02417

Taglie: XS-3XL

Pantaloni tecnici cargo multitasche. Chiusura con zip e bottone. Inserti di rinforzo sulle ginocchia in materiale anti abrasione. Taschino laterale interno nascosto a zip. Conforme EN ISO 13688:2022 - CAT.1.

Composizione: 90% nylon - 10% spandex. 240 g/m².



BERMUDA TECH ATLANTA
 COD. ARTICOLO: 02418

Taglie: XS-3XL

Bermuda tecnici cargo multitasche. Chiusura con zip e bottone. Anello porta badge sul passa cintura frontale sinistro. Strisce riflettenti ad alta visibilità. Conforme EN ISO 13688:2022 - CAT.1.

Composizione: 90% nylon - 10% spandex. 240 g/m².



INDY FORESTER
S3S SR LG ESD
 COD. ARTICOLO: 07540

Misure: 35-48

Calzature di sicurezza S3S ESD, leggere, ecosostenibili e resistenti. Conformi EN ISO 20345:2022.

Tomaia: speciale materiale anti-abrasione rigenerato Sparco® FULL EFFICIENCY con rinforzo in HF su punta.

Fodera interna: tessuto 3D microforato traspirante.

Soletta removibile: antistatica in poliuretano a bassa densità con termoformatura ergonomica.

Soletta antiperforazione: fibra tessile perforazione-zero ultraleggera (PS - chiodo Ø 3,0 mm).

Puntale: vetroresina amagnetico, isolante, resiste a 200J.

Suola antistatica anticivolo: iniettata in poliuretano bi-densità con assorbimento di energia sul tallone + LG.





coordinati

sparco collection

MARTINI RACING



sparco

POLO MARTINI RACING

COD. ARTICOLO: 01275MR

Taglie: XS-3XL

Polo ispirata all'iconica tuta Sparco Martini Racing.

Composizione: piqué 100% cotone fine. 200 g/m².

● col.BI (bianco) ● col.BM (blu marine)



sparco

FLEX CAP MARTINI RACING

COD. ARTICOLO: 01282

Taglia unica

Cappellino con ricami 3D frontali.

Composizione: 98% poliestere - 2% elastane.

● col.BM (blu marine)



sparco

T-SHIRT MARTINI RACING

COD. ARTICOLO: 01274MR

Taglie: XS-3XL

T-shirt replica originale dell'iconica tuta Martini Racing.

Composizione: 95% cotone, 5% elastane. 170 g/m².

● col.BI (bianco) ● col.BM (blu marine)



sparco

FELPA HOODIE MARTINI RACING

COD. ARTICOLO: 01279MR

Taglie: XS-3XL

Felpa con cappuccio. Replica originale dell'iconica tuta Sparco Martini Racing. Cappuccio foderato in morbido jersey.

Composizione: 65% poliestere, 35% cotone. 300 g/m².

● col.BI (bianco) ● col.AZ (azzurro) ● col.BM (blu)



sparco

S-URBAN MARTINI RACING SNEAKERS

COD. ARTICOLO: 0012B4MR

Misure: 37-48

Sneakers casual, stile tennis di ispirazione anni '80 e livrea dedicata Sparco Martini Racing.

Tomaia: in pelle sintetica.

Fodera interna: foderata con imbottitura sulla caviglia.

Suola: in gomma bianca ed ambra trasparente.



● col.BIBM (bianco/blu)

sparco

TORQUE MIKI

O1 SRA

COD. ARTICOLO: 001289MR

Misure: 37-47

Ultraleggera, flessibile e traspiranti con livrea Sparco Martini Racing. Certificazione O1 (EN ISO 20347:2012).

Tomaia: con tessuto microforato traspirante rinforzo microiniettato su punta ultra resistente all'abrasione.

Fodera interna: tessuto 3D microforato traspirante.

Soletta: Memory foam. Assorbimento energia su tallone.

Suola: in phylon e fondo in gomma, resistente agli olii e idrocarburi. Resistenza allo scivolamento di livello SRA.



● col.BM (blu marine)





T-SHIRT

POLO

CAMICIE

FELPE

GILET

GIUBBINI

PANTALONI

UNDERWEAR

CAMICI

TUTE

workwear

t-shirt



T-SHIRT ATONY ORGANIC

COD. ARTICOLO: 176913

Taglie: S-3XL

T-shirt traspirante a manica corta, tinta unita. Jersey 100% cotone organico. Ideale per le stagioni calde.

Composizione: 90% Cotone, 10% Viscosa. 150 gr/m².

● col.60062 (blu) ● col.75070 (grigio) ● col.80013 (nero)



BASIC-T

COD. ARTICOLO: 029030

Taglie: XS-4XL

T-shirt cotone pettinato. Colletto elasticizzato e ribattuto. Tessuto jersey stabilizzato. Struttura tubolare indeformabile per uomo. Versione donna sciancrata con cuciture laterali. Etichetta stampata. Vestibilità slim-fit.

Composizione: 100% cotone ring spun, 145 g/m². (Colore 95: 15% viscosa; 955: 40% poliestere).

● col.605 (verde) ● col.92 (cenere) ● col.580 (navy)
 ● col.71 (militare) ● col.95 (grigio) ● col.56 (cobalto)
 ● col.68 (bottiglia) ● col.955 (antrac.) ● col.55 (royal)
 ● col.38 (bord.) ● col.99 (nero) ● col.54 (turch.)



NEW CLASSIC-T

COD. ARTICOLO: 029360

Taglie: XS-4XL

T-shirt in cotone pettinato, jersey irrestrictibile. Nastrino parasudore. Colletto elasticizzato e ribattuto. Struttura tubolare indeformabile. Etichetta ricamata. Slim-fit.

Composizione: 100% cotone ring spun, peso: 160 g/m². col 955: 40% poliestere. col 11 e 170: 80% poliestere.

● col.580 (navy) ● col.955 (antracite) ● col.99 (nero)
 ● col.11 (HV giallo) ● col.170 (HV arancio)



BASIC-T V-NECK

COD. ARTICOLO: 029035

Taglie: XS-4XL

T-shirt scollo a V, cotone pettinato. Colletto elasticizzato e ribattuto. Tessuto jersey stabilizzato. Struttura tubolare indeformabile. Etichetta stampata. Vestibilità slim-fit unisex.

Composizione: 100% cotone ring spun, 145 g/m². (Colore 95: 15% viscosa).

● col.95 (grigio) ● col.99 (nero) ● col.580 (navy)



BASIC-T L/S

COD. ARTICOLO: 029033

Taglie: XS-4XL

T-shirt manica lunga in cotone pettinato. Tessuto jersey stabilizzato. Colletto elasticizzato e ribattuto. Maniche senza polsini. Struttura tubolare indeformabile per uomo. Versione donna sciancrata con cuciture laterali. Etichetta stampata. Vestibilità slim-fit.

Composizione: 100% cotone ring spun, 145 g/m².

● col.95 (grigio) ● col.99 (nero) ● col.580 (navy)



T-SHIRT TECH TUCSON

COD. ARTICOLO: 02416

Taglie: XS-3XL

T-shirt tecnica in tessuto effetto piquè, con spalline rinforzate, inserti sotto manica e in vita a contrasto. Strisce riflettenti ad alta visibilità sulle maniche. Conforme EN ISO 13688:2022 - CAT.1.

Composizione: 150% cotone, 50% poliestere. 170 g/m².

● col.BMAZ (blu/azzurro)



T-SHIRT ROAD

COD. ARTICOLO: EY138

Taglie: S-4XL

T-Shirt in jersey di polycotone. Slim-Fit. Collo e bordo manica a costine elasticizzate. Fettuccia para-sudore bianca. Tasca porta cellulare/mascherina su fianco sinistro. Nastro rosso/reflex su manica destra.

Composizione: 90% Cotone, 10% Viscose. 145 gr/m².

● col.BC (nero) ● col.GM (grigio) ● col.DB (blu)



T-SHIRT LINEAR

COD. ARTICOLO: EY205

Taglie: S-4XL

T-Shirt basica in 100% cotone jersey. Struttura tubolare (seamless), vestibilità slim-fit, colletto a costine.

Composizione: 100% Cotone. Peso: 140 g/m².

● col.BC (nero) ● col.GM (antracite)
 ● col.DB (blu) ● col.GS (grigio chiaro)



T-SHIRT FLUO

COD. ARTICOLO: EY195

Taglie: S-4XL

T-Shirt manica corta colori fluo. Tessuto di alta qualità: cotone filato "slub cotton" (cotone fiammato) con fili di spessore variabile che la rendono estremamente confortevole, traspirante e delicata sulla pelle. Slim-Fit. Girocollo a coste.

Composizione: 100% cotone fiammato. Peso: 145 g/m².

● col.YF (giallo) ● col.VF (verde)
 ● col.OF (arancio) ● col.PF (rosa)



T-SHIRT MARTINI RACING

COD. ARTICOLO: 01274MR

Taglie: XS-3XL

T-shirt replica originale dell'iconica tuta Martini Racing.

Composizione: 95% cotone, 5% elastane. 170 g/m².

● col.BI (bianco) ● col.BM (blu marine)



T-SHIRT CHRISTAL

COD. ARTICOLO: FU248

Taglie: S-5XL

Estiva con tessuto elasticizzato di contrasto e tasca con zip, banda reflex sul lato sinistro del petto e stampa logo reflective. Tecnologia HeiQ Pure per un effetto antimicrobico, controllo degli odori e massima freschezza.

Composizione: 100% poliestere HeiQ Technology 130 g/m².

● col.BC (nero) ● col.BO (verde) ● col.LS (grigio ch.)



T-SHIRT ALIEN

COD. ARTICOLO: FU214

Taglie: S-4XL

T-Shirt manica lunga in 100% cotone. Vestibilità slim-fit, colletto a costine. Stampa serigrafica "testa di leone" e logo U-Power ricamato in outline. Normativa Europea: CE EN ISO 13688:2013.

Composizione: 100% cotone. Peso: 190 g/m².

● col.BC (n/giallo) ● col.AG (g/verde) ● col.DB (b/arancio)



polo



BASIC POLO
COD. ARTICOLO: 028230
Taglie: XS-4XL

Polo piquet mezza manica. Nastrino parasudore. Spacchetti laterali. Bordo manica risvoltato. Tre bottoni tono su tono per uomo e quattro bottoni per donna. Etichetta stampata. Vestibilità slim-fit.

Composizione: 100% cotone 190 g/m².
(Colore 95: 15% viscosa).

- col.95 (grigio) ● col.580 (navy) ● col.955 (antracite)



CLASSIC LINCOLN S/S
COD. ARTICOLO: 028244
Taglie: XS-5XL

Polo piquet mezza manica. Tessuto pettinato stabilizzato. Tre bottoni tono su tono. Nastrino parasudore. Bordo manica con costina. Cuciture ribattute. Spacchetti laterali. Vestibilità slim-fit.

Composizione: 100% cotone ring spun. Peso: 200 g/m².

- col.580 (navy) ● col.99 (nero)



CLASSIC LINCOLN L/S
COD. ARTICOLO: 028245
Taglie: XS-5XL

Polo piquet manica lunga. Tessuto pettinato irrestringibile. Versione uomo con polsini elasticizzati, donna senza polsini. Nastrino parasudore. Cuciture ribattute. Tre bottoni. Spacchetti laterali. Etichetta ricamata.

Composizione: 85% cotone 15% viscosa 200 g/m².

- col.95 (grigio) ● col.580 (navy) ● col.955 (antracite)



POLO MC ATLAR ORGANIC
COD. ARTICOLO: 177955
Taglie: S-3XL

Polo da lavoro a maniche corte in cotone organico piquet di alta qualità. Traspirante, adatta a stagioni calde.

Composizione: piquet 100% cotone organico. 180 g/m².

- col.75070 (grigio) ● col.60062 (blu) ● col.80013 (nero)



POLO ML ATLANTIS ORGANIC
COD. ARTICOLO: 177954
Taglie: S-3XL

Polo da lavoro a maniche lunga, traspirante, in cotone organico piquet di alta qualità.

Composizione: piquet 100% cotone organico. 240 g/m².

- col.75070 (grigio) ● col.60062 (blu) ● col.80013 (nero)



POLO TECH TOLEDO
COD. ARTICOLO: 02415
Taglie: XS-3XL

Polo tecnica in tessuto effetto piquè, con spalline rinforzate, inserti sotto manica e colletto a contrasto. Strisce riflettenti ad alta visibilità sulle maniche. Conforme EN ISO 13688:2022 - CAT.1.

Composizione: 65% cotone, 35% poliestere. 180 g/m².

- col.BMAZ (blu/azzurro)



POLO WAY
COD. ARTICOLO: EY264
Taglie: S-5XL

Comoda polo da lavoro con chiusura al collo a 3 bottoni, realizzata in cotone stretch, traspirante e vestibilità slim fit. Bordo maniche e collo a costine valorizzati da due righe parallele a contrasto. Ideale per la stagione calda con spacchi laterali sul fondo ma anche come capo da utilizzare sotto una felpa nelle altre stagioni.

Composizione: 95% cotone, 5% spandex, peso 180 g/m².

- col.BC (n/giallo) ● col.AG (g/grigio) ● col.DB (b/arancio)



POLO LIBRA
COD. ARTICOLO: FU249
Taglie: S-5XL

Polo sempre fresca e confortevole grazie al tessuto termoregolatore HeiQ Smart Temp in grado di mantenere la temperatura ideale costante. Tasca con zip, banda reflex sul lato sinistro del petto e stampa logo reflective. Tecnologia HeiQ Pure per un effetto antimicrobico, controllo degli odori e massima freschezza.

Composizione: 100% poliestere HeiQ Technology 150 g/m².

- col.BC (nero) ● col.BO (verde) ● col.LS (grigio ch.)



POLO MARTINI RACING
COD. ARTICOLO: 01275MR
Taglie: XS-3XL

Polo ispirata all'iconica tuta Sparco Martini Racing.

Composizione: piquè 100% cotone fine. 200 g/m².

- col.BI (bianco) ● col.BM (blu marine)



POLO LIVE
COD. ARTICOLO: EY144
Taglie: S-3XL

Polo, manica lunga, in piquet di polycotone. Slim fit. Collo e bordo manica a costine elasticizzate. Collo chiuso da tre bottoni in tono Fettuccia para-sudore bianca. Tasca porta cellulare/mascherina sul fianco sinistro con travetta rossa. Nastro rosso/reflex su colletto nella parte posteriore sulla manica destra.

Composizione: 65% Cotone, 35% Poliestere. 185 g/m².

- col.BC (nero) ● col.GM (grigio)



camicie



CAMICIA CLARE

COD. ARTICOLO: 027955

Taglie: S-XXL

Camicia donna manica lunga, in tessuto morbido con trattamento easy-care. Polsini regolabili. Bottoni tono su tono. Cuciture ribattute. Vestibilità regular-fit.

Composizione: Twill 100% cotone. 130 g/m².

- col.99 (nero) ● col.580 (navy)
- col.00 (bianco) ● col.57 (azzurro)



CAMICIA CLARK

COD. ARTICOLO: 027950

Taglie: XS-3XL

Camicia manica lunga. Tessuto morbido e compatto con trattamento easy-care. Polsini regolabili. Bottoni tono su tono. Cuciture ribattute. Vestibilità regular-fit.

Composizione: Twill 100% cotone. 130 g/m².

- col.99 (nero) ● col.580 (navy)
- col.00 (bianco) ● col.57 (azzurro)



CAMICIA CAMBRIDGE

COD. ARTICOLO: 027310

Taglie: S-4XL

Camicia mezza manica. Taschino e colletto button-down. Tessuto con trattamento easy-care. Vestibilità slim-fit.

Composizione: Oxford 100% cotone.

- col.00 (bianco) ● col.55 (royal) ● col.99 (nero)



CAMICIA DONNA STEP ONE

COD. ARTICOLO: 68SE0312

Taglie: XXS-3XL

Camicia da sala a manica lunga ad asciugatura rapida. Versione donna. Bottoni a scomparsa e taschino a cuore.

Composizione: 35% Cotone, 65% Poliestere. 120 g/m².

- col.0001 (bianco)



CAMICIA UOMO STEP ONE

COD. ARTICOLO: 68SE0311

Taglie: XS-4XL

Camicia da sala a manica lunga ad asciugatura rapida, con taschino a cuore. Versione uomo.

Composizione: 35% Cotone, 65% Poliestere. 120 g/m².

- col.0001 (bianco)



CAMICIA DENIM

COD. ARTICOLO: 171663

Taglie: S-3XL

Camicia di jeans light denim stone washed, taschini al petto, bottoni a pressione. Tessuto indeformabile, traspirante, adatto a tutte le stagioni.

Composizione: 100% Cotone. Peso: 150 g/m²

- col.C6535 (new blu washing)



CAMICIA CHECK CORTINA

COD. ARTICOLO: 179456

Taglie: S-3XL

Tessuto flanella con motivo check. Fit asciutto. Tasca zip sul petto. Carré aperto dietro per maggiore traspirabilità. Bottoni a pressione centrali e sulle maniche.

Composizione: 100% Cotone. Peso: 150 g/m²

- col.C0002 (nero/grigio) ● col.D0219 (rosso/blu)



felpe senza cappuccio



BASIC ROUNDNECK

COD. ARTICOLO: 021030

Taglie: XS-5XL

Tessuto morbido stabilizzato adatto a lavaggi intensivi, finissaggio antipilling. Costine 1/1 elasticizzate. Cuciture ribattute. Nastrino collo in twill. Etichetta ricamata.

Composizione: 65% poliestere, 35% cotone. 280 g/m².

● col.580 (navy)



BASIC HALF ZIP

COD. ARTICOLO: 021033

Taglie: XS-3XL

Felpe mezza zip unisex. Tessuto morbido stabilizzato adatto a lavaggi intensivi, finissaggio antipilling. Costine 1/1 elasticizzate. Cuciture ribattute. Nastrino collo in twill. Cerniera YKK Metaluxe in vislon antistatico/antigraffio. Etichetta ricamata.

Composizione: 65% poliestere, 35% cotone. 280 g/m².

● col.580 (navy) ● col.955 (antracite) ● col.99 (nero)



CLASSIC HALF ZIP

COD. ARTICOLO: 021043

Taglie: XS-3XL

Felpe con mezza zip unisex in tessuto stabilizzato. Taschino laterale con zip invisibile e asola per auricolari. Cuciture ribattute flatlock tono su tono. Nastrino collo. Costine 2/2 elasticizzate. Etichetta stampata.

Composizione: 80% cotone, 20% poliestere. 300 g/m². (Colore 955: 40% poliestere; 95: 15% viscosa).

● col.580 (navy) ● col.955 (antracite) ● col.99 (nero)



FELPA BREZ

COD. ARTICOLO: 455080/81

Taglie: S-3XL

Una felpe multitasche, sportiva, dal design curato e contemporaneo. Realizzata in tessuto misto di prima qualità, è confortevole, con soffice felpatura interna, perfetta da indossare ogni giorno. Una nota di colore viene data dai tretti rossi delle zip. La sua linea ergonomica conferisce al capo un'ottima vestibilità e garantisce a chi la indossa la massima libertà di movimento. Risulta estremamente funzionale grazie anche alla presenza di pratiche tasche e accessori applicati.

Composizione: 65% poliestere, 35% cotone. 310 g/m².

● col.80 (blu) ● col.81 (grigio)



BASIC CARDIGAN

COD. ARTICOLO: 021038

Taglie: XS-5XL

Cardigan in morbido tessuto stabilizzato adatto a lavaggi intensivi, finissaggio antipilling. Costine 1/1 elasticizzate. Cuciture ribattute. Nastrino collo in twill. Tasche con zip coperte e soluzione per auricolari: anello passante, asola al collo. Etichetta ricamata.

Composizione: 65% poliestere, 35% cotone. 280 g/m².

● col.580 (navy) ● col.955 (antracite) ● col.99 (nero)



CLASSIC CARDIGAN

COD. ARTICOLO: 021048

Taglie: XS-5XL

Felpe cardigan con cerniera divisibile, in tessuto stabilizzato. Due tasche zip esterne e due interne con asola per auricolari. Cuciture ribattute flatlock. Nastrino collo. Costine 2/2 elasticizzate. Etichetta stampata.

Composizione: 80% cotone, 20% poliestere. Peso: 300 g/m². (Colore 955: 40% poliestere).

● col.580 (navy) ● col.955 (antracite) ● col.99 (nero)



BASIC ACTIVE CARDIGAN

COD. ARTICOLO: 021016

Taglie: XS-4XL

Felpe tecnica con cerniera full zip. Tintura ecologica Spun-Dyed. Tessuto elasticizzato non garzato ultra resistente ai lavaggi. Parasudore in twill con loop. Tasche con chiusura a zip e asole per auricolari. Taschino con zip sulla manica.

Composizione: 100% poliestere. Peso: 280 g/m².

● col.580 (navy) ● col.95 (grigio m.) ● col.99 (nero)



FELPA CREW LITEWORK

COD. ARTICOLO: 178756

Taglie: S-3XL

Felpe leggera in interlock girocollo con inserti laterali neri sulle maniche. Maniche ergonomiche. Due tasche aperte laterali e una tasca frontale con zip. Collo, polsini e fondo in costina elasticizzata.

Composizione: 85% Cotone 15% Poliestere. 280 gr/m².

● col.60062 (blu) ● col.75070 (grigio)



FELPA HZ LITEWORK

COD. ARTICOLO: 175944

Taglie: S-3XL

Felpe half zip garzata con inserti laterali neri su maniche e fianchi. Taschino al petto con wording Utility, tasche mani, fondo e polsini in materiale elastico.

Composizione: 80% Cotone, 20% poliestere. Felpe garzata con contrasti 100% poliestere. Peso 280 g/m².

● col.60062 (blu) ● col.75070 (grigio) ● col.80013 (nero)



FELPA POLAR FLEECE TECHN

COD. ARTICOLO: 179457

Taglie: S-3XL

Felpe tecnica full zip super stretch con finitura esterna liscia, garzato internamente. Due tasche laterali e una frontale a zip. Taglio ergonomico e look moderno. Dettagli colorati a contrasto.

Composizione: 92% Poliestere 8% Elastane 300 gr/m².

● col.D0218 (blu) ● col.D0217 (grigio) ● col.D0808 (nero)



FELPA POLAR FLEECE EVOLUTION

COD. ARTICOLO: 180797

Taglie: S-4XL

Felpe tecnica in tessuto liscio, resistente all'abrasione; interno garzato trasparente. Due tasche laterali, due interne e una frontale con stampa termonastrata Utility. Salvabarba, fondo elastico. Manica ergonomica con polsino elastico. Fondo sagomato nella parte posteriore.

Composizione: 92% Poliammide, 8% Elastane, 280 gr/m².

● col.80013 (nero)



FELPA CHICAGO

COD. ARTICOLO: 177265

Taglie: XS-4XL

Felpe full-zip con lavorazione esterna in maglia ed interno garzato, collo alto e maniche ergonomiche. Parte posteriore più lunga per una miglior vestibilità. Due tasche laterali e una frontale con chiusura zip e dettagli reflex. Fondo regolabile con coulisse.

Composizione: Maglia 100% poliestere, 300 gr/m²; Inserti Softshell 94% poliestere 6% elastane, 300 gr/m².

● col.75135 (grigio asfalto)



FELPA ZIP LITEWORK

COD. ARTICOLO: 178755

Taglie: S-3XL

Felpe leggera in interlock full zip con inserti laterali neri sulle maniche. Maniche ergonomiche. Due tasche aperte laterali e una tasca frontale con zip. Collo, polsini e fondo in costina elasticizzata.

Composizione: 85% Cotone 15% Poliestere. 280 g/m².

● col.60062 (blu) ● col.75070 (grigio)



FELPA FZ LITEWORK

COD. ARTICOLO: 175943

Taglie: S-3XL

Felpe full zip garzata con inserti laterali neri su maniche e fianchi. Due tasche aperte laterali e una tasca frontale con zip. Collo, polsini e fondo in costina elasticizzata.

Composizione: 80% Cotone, 20% poliestere. Felpe garzata con contrasti 100% poliestere. Peso 280 g/m².

● col.60062 (blu) ● col.75070 (grigio) ● col.80013 (nero)



FELPA FULL ZIP ATHENA

COD. ARTICOLO: 177677

Taglie: XS-XXL

Felpe full zip garzata con vestibilità slim comfort studiata per il mondo del lavoro femminile. Due tasche aperte laterali e una tasca frontale con zip. Collo, polsini e fondo in costina elasticizzata.

Composizione: 80% Cotone 20% Poliestere. 280 gr/m².

● col.60062 (blu) ● col.80013 (nero)



FELPA HYBRID TACTIC

COD. ARTICOLO: 180613

Taglie: S-4XL

Felpe full zip in scuba collo alto. Zip termonastrata con dettagli fluo. Maniche ergonomiche, polsini in lycra. Tasche laterali con zip. Parte posteriore allungata per una migliore vestibilità.

Composizione: Scuba, 57% Poliestere, 31% Cotone, 12% Elastane, 330 gr/m².

● col.80013 (nero)



FELPA FINDER

COD. ARTICOLO: 71MG0753

Taglie: XS-3XL

Felpe full-zip chiusura waterproof. Collo, polsi e fondo in costina elasticizzata. Fettuccia interno collo parasudore a contrasto. Inserti reflex stretch su carrè e maniche. Tasche zip invisibili con tretti gommati. Inserti in tessuto stretch antiabrasivo e travette di rinforzo a contrasto.

Composizione: 80% Cotone, 20% Poliestere. 300 g/m².

● col.8017 (grigio)



felpe con cappuccio



FELPA HOODIE MARTINI RACING
 COD. ARTICOLO: 01279MR
 Taglie: XS-3XL

Felpe con cappuccio. Replica originale dell'iconica tuta Sparco Martini Racing. Cappuccio foderato in morbido jersey.

Composizione: 65% poliestere, 35% cotone. 300 g/m².

- col.BM (blu)
- col.BI (bianco)
- col.AZ (azzurro)



FELPA HELIX
 COD. ARTICOLO: 021018
 Taglie: XS-5XL

Felpone con cappuccio foderato unisex. Manica raglan. Costine 2/2 elasticizzate. Marsupio e taschino laterale con zip invisibile. Asola per auricolari. Nastri collo in twill.

Composizione: 80% cotone, 20% poliestere; 335 g/m². (Colore 95: 85% cotone, 15% viscosa).

- col.580 (navy)
- col.95 (grigio)
- col.99 (nero)



FELPA HARPER
 COD. ARTICOLO: 021019
 Taglie: XS-5XL

Felpone con cappuccio foderato unisex. Manica raglan. Costine 2/2 elasticizzate. Marsupio e taschino laterale con zip invisibile. Asola per auricolari. Nastri collo in twill.

Composizione: 80% cotone, 20% poliestere; 335 g/m². (Colore 95: 85% cotone, 15% viscosa).

- col.580 (navy)
- col.95 (grigio)
- col.99 (nero)



CLASSIC HOODY FZ
 COD. ARTICOLO: 021044
 Taglie: XS-5XL

Felpe full zip con cappuccio foderato in rete, tasche esterne, due interne con asola per auricolari. Tessuto stabilizzato. Costine 2/2 elasticizzate. Cuciture ribattute flatlock. Nastri collo. Etichetta stampata.

Composizione: 80% cotone, 20% poliestere; 300 g/m². (Colori: 60% cotone, 40% poliestere).

- col.580 (navy)
- col.955 (antracite)



FELPA RAINBOW
 COD. ARTICOLO: EY174
 Taglie: S-3XL

Felpe full-zip con interno in morbido pile. Colletto alto. Chiusura centrale con zip. Polsi e fondo in tessuto elasticizzato. Cappuccio fisso regolabile. Due tasche frontali e una tasca sul petto chiuse con zip. Logo U-Power tono su tono su braccio destro.

Composizione: 100% Poliestere. Peso: 310 g/m².

- col.BC (nero)
- col.OF (arancio)
- col.YF (giallo)
- col.BF (fucsia)



FELPA JUPITER
 COD. ARTICOLO: EY212
 Taglie: S-4XL

Felpe da lavoro full zip, con cappuccio fisso regolabile. Chiusura con zip centrale impermeabile con serigrafia "U-Power". Due pratiche tasche applicate con ingresso obliquo. Polsini e fondo a costine elasticizzate per un maggior comfort. Inserti in piping elasticizzato fluo. Normativa Europea: CE EN ISO 13688:2013.

Composizione: 70% cotone, 30% poliestere. 310 g/m².

- col.BC (n/giallo)
- col.DB (b/arancio)
- col.AG (g/verde)



FELPA ABILITY ATHENA
 COD. ARTICOLO: 179827
 Taglie: XS-2XL

Felpe scuba con cappuccio. Zip con protezione mento. Maniche ergonomiche e polsini in Lycra. Due tasche laterali con puller a contrasto e una frontale con zip a contrasto e dettaglio reflex.

Composizione: Scuba, 57% Poliestere, 31% Cotone, 12% Elastane. Peso: 330 gr/m².

- col.80013 (nero)



SWEAT PILE FZ
 COD. ARTICOLO: 172118
 Taglie: S-3XL

Pile full zip con doppia garzatura. Tachino al petto con wording Utility, tasche mani, fondo e polsini in materiale elastico.

Composizione: Pile invernale spazzolato con doppia garzatura, 100% poliestere 280 g/m².

- col.60033 (blu)
- col.75070 (grigio)
- col.80013 (nero)



PILE VENUS
 COD. ARTICOLO: FU225
 Taglie: S-4XL

Micropile Polartec Eco-Engineering 100% materiale riciclato da bottiglie di plastica in un processo di produzione ecosostenibile, pur assicurando elevata traspirabilità, comfort e durabilità. Caldo e morbido capo da lavoro con due tasche laterali e una verticale sul petto, tutte con chiusura zip e caratterizzato da rifiniture hot press sul lato sinistro del petto e sui polsini, mentre sul lato destro è presente una stampa reflex del logo.

Composizione: POLARTEC Eco-Engineering riciclato 100% Poliestere. Peso: 160 g/m².

- col.BC (nero)
- col.BO (verde)
- col.AG (grigio)



pile



BASIC MICRO PILE
 COD. ARTICOLO: 023914
 Taglie: XS-3XL

Tessuto morbido e leggero micropile antipilling con interno rasato. Due tasche esterne con zip e asola per auricolari. Due taschini interni. Fondo e polsini con profilo elastico.

Composizione: 100% poliestere; Peso: 190 g/m².

- col.580 (navy)
- col.99 (nero)



MICROPILE POCKET LITEWORK
 COD. ARTICOLO: 175947
 Taglie: S-3XL

Calda maglia mezza zip in micro pile traspirante con taschino frontale a zip. Fondo e polsini della manica elasticizzati con Lycra. Adatto a stagioni fredde.

Composizione: Micropile 100% Poliestere. 170 g/m².

- col.60062 (blu)
- col.75070 (grigio)
- col.80013 (nero)



pullover



MAGLIONCINO ASTON
 COD. ARTICOLO: 021174
 Taglie: S-3XL

Maglione classico scollo a V. Tessuto maglia soft-touch, finissaggio silconato ammorbidente. Costine elasticizzate.

Composizione: 100% cotone pettinato finezza 12.

- col.95 (grigio)
- col.99 (nero)
- col.580 (navy)



giacche & gilet **multitascalche**



GIACCA POLY II

COD. ARTICOLO: 172117

Taglie: S-XXXL

Giacca multipockets collo coreana, regolabile in vita e polsi, porta badge, dettagli rifrangenti, tasche mani zippate, tasca interna, tripla cucitura e taglio manica ergonomico.

Composizione: Twill 65% Poliestere 35% Cotone, peso 250 g/m².

● col.75070 (grigio) ● col.60062 (blu)



GILET MOVER

COD. ARTICOLO: 160302

Taglie: S-3XL

Gilet da lavoro multitascalche: 3 anteriori, tasche applicate porta oggetti, dettagli rifrangenti e doppia cucitura.

Composizione: 65% Poliestere, 35% Cotone, 250 gr/m². Dettagli in contrasto 100% Poliestere canvas.

● col.75070 (grigio) ● col.60062 (blu)



NERI

GILET DERNA

COD. ARTICOLO: 4220

Taglie: S-3XL

Gilet multitascalche: sul petto lato destro una tasca velcro con anello e portacellulare, una sul lato sinistro con velcro, portabadge a scomparsa e profili riflettenti; due tasche zip in vita con due taschini velcro su ciascuna, un'ampia tasca velcro posteriore. Chiusura frontale con cerniera, fodera interna in rete e profili riflettenti su torace e dorso.

Composizione: 80% Poliestere, 20% Cotone. 190 g/m².

● col.68 (blu) ● col.71 (grigio)



GILET CHICA

COD. ARTICOLO: ST285

Taglie: S-4XL

Gilet da lavoro multitascalche, leggero ed elasticizzato. Dotato di tre ampie tasche frontali con pattina e velcro, gancio porta badge sul lato destro del petto e spazio per personalizzazione sul lato sinistro. CE EN ISO 13688.

Composizione: 98% cotone 2% spandex. 245 gr/m².

● col.BC (nero) ● col.WB (blu)



gilet

non imbottiti

SPARCO

GILET TECH ILLINOIS
COD. ARTICOLO: 02419

Taglie: XS-3XL

Gilet tecnico con inserti di rinforzo sulle spalle in materiale anti abrasione, cerniera centrale spalmita ed impermeabile e strisce riflettenti ad alta visibilità sulla schiena. Conforme EN ISO 13688:2022 - CAT.1.

Composizione: 90% nylon - 10% spandex. 240 g/m².

● col.BMAZ (blu/azzurro)



UTILITY
DIADORA

GILET SHELL LEVEL
COD. ARTICOLO: 174586

Taglie: XS-3XL

Gilet da lavoro in morbido tessuto softshell. Indumento caldo e pratico, dotato di tasche per le mani zippate.

Composizione: Softshell 94% poliestere, 6% elastane. Peso 280gr/m².

● col.60062 (blu) ● col.75070 (grigio)



CLIQUE
REG. TRADEMARK

GILET CLASSIC SOFTSHELL
COD. ARTICOLO: 0200911

Taglie: XS-4XL

Softshell smanicato in poliestere riciclato. Tessuto triplo strato elasticizzato, idrorepellente e antivento. Tre tasche esterne con zip. Due tasconi interni. Giromanica e fondovita elasticizzati.

Composizione: 96% PL riciclato, 4% Spandex. 280 g/m².

● col.99 (nero)



UTILITY
DIADORA

GILET CARBON TECH
COD. ARTICOLO: 175343

Taglie: XS-4XL

Gilet da lavoro in tessuto idrorepellente elasticizzato con tecnologia di traspirazione Breathing System licenziata da Geox. Tasca petto con zip a contrasto e dettagli reflex. Tasche laterali con bottone pressione. Tasca interna porta oggetti. Compose divisa con pantalone Carbon 702.175554.

Composizione: 54% Nylon, 39% Poliestere, 7% Elastene. Peso: 210 gr/m².

● col.75135 (grigio)



UTILITY
DIADORA

GILET SOFTSHELL HYBRID
COD. ARTICOLO: 180066

Taglie: S-4XL

Gilet da lavoro bimatereale softshell più Nylon nella parte superiore. Taglio ergonomico. Due tasche zip laterali ed una tasca frontale con dettaglio fluo termonastrato. Parte posteriore più lunga per miglior vestibilità. Logo diadora stampato reflex in basso a sinistra.

Composizione: 94% Poliestere, 6% Elastene, 260 gr/m². Tessuto frontale: 100% Poliammide, 100 gr/m² con membrana in TPU.

● col.C8817 (nero)



U-Power

GILET SATURN
COD. ARTICOLO: PE181

Taglie: S-4XL

Gilet leggero idrorepellente, elasticizzato in morbido tessuto U-4way stretch, molto comodo, resistente, traspirante ad asciugatura rapida. Dotato di due tasche frontali e una tasca porta cellulare sul petto chiuse con zip. Due ampie tasche interne. Nastro reflex su colletto nella parte posteriore. Fondo sagomato. Ideale durante la stagione calda, si abbina al pantalone Atom.

Composizione: 90% Nylon, 10% Spandex. 260gr/m².

● col.BC (nero/giallo) ● col.LG (grigio)
● col.RL (grigio/verde) ● col.DB (blu/arancio)



U-Power

GILET UNIVERSE
COD. ARTICOLO: FU188

Taglie: S-4XL

Gilet softshell con membrana antivento e impermeabile U-Tex. Molto comodo, caldo, traspirante e resistente; fodera interna in morbido micro-fleece fluo. Inserti reflex per una massima visibilità. Zip impermeabile. Due tasche frontali con all'interno coulisse antimpigliamento. Una tasca sul petto con tecnologia Free Sound. Chiusure zip fluo. Due ampie tasche interne. Fondo sagomato.

Composizione: 96% Poliestere, 4% Spandex. 320 gr/m².

● col.BC (nero/giallo) ● col.GF (grigio/fucsia)
● col.RL (grigio/verde) ● col.DB (blu/arancio)



NERI

GILET MONTREAU
COD. ARTICOLO: 4210

Taglie: S-3XL

Gilet imbottito, per chi necessita un capo caldo, ma anche un'ampia libertà di movimento sul lavoro. Apertura full zip, doppie tasche in vita con apertura dall'alto e laterale, una tasca zip a petto con porta badge e una interna a strappo. Dettagli reflective sul fronte e sul retro.

Composizione: Ripstop 80% Poliestere, 20% Cotone, 200 g/m². Fodera 100% Poliestere. Imbottitura 160 g/m².

● col.50 (nero) ● col.51 (blu)



CLIQUE
REG. TRADEMARK

GILET PADDED SOFTSHELL
COD. ARTICOLO: 020958

Taglie: XS-4XL

Softshell smanicato imbottito. Tessuto esterno laminato a tre strati morbido ed elasticizzato. Tre tasche esterne con zip. Taschino interno. Fodera con zip nascosta per agevolare stampe e ricami.

Composizione: 85% Poliestere, 15% Spandex laminatura pile 100% Poliestere. Peso: 315 g/m².

● col.99 (nero)



UTILITY
DIADORA

GILET PADDED OSLO HYBRID
COD. ARTICOLO: 181812

Taglie: S-4XL

Gilet da lavoro bimatereale softshell più Nylon nella parte superiore. Taglio ergonomico. Due tasche zip laterali ed una tasca sul petto con zip a contrasto. Inserti softshell sui finachi offrono comfort nella mobilità.

Composizione: 100% Nylon Taslan. Tessuto ed inserti in softshell: 92% Poliestere, 8% Elastene. Imbottitura: 100% ovatta 180-160 gr/m². Fodera: Nylon Ciré.

● col.C8817 (nero)



U-Power

GILET WALL
COD. ARTICOLO: FU278

Taglie: XS-5XL

Gilet da lavoro idrorepellente, traspirante. Imbottitura in grafene per comfort in ogni condizione climatica. Due tasche zip frontali, una a petto ed una interna. Fondo, giro maniche ed inserti laterali elasticizzati. "U-Power" reflective sul petto e "U-Supremacy" su schiena.

Composizione: esterno 100% Poliestere Pongee Microripstop 240T, peso 110 gr/m². Imbottitura 100% Poliestere fibra di grafene. Fodera 100% nylon.

● col.BC (nero) ● col.AG (grigio)
● col.DG (verde) ● col.RL (grigio/verde)



NERI

GILET NEBRASKA
COD. ARTICOLO: 422039

Taglie: S-3XL

Gilet impermeabile, traspirante e antivento, imbottito in ecopiuma a fiocco 100% poliestere, trapuntato ad alta frequenza. Due tasche zip in vita e taschino interno aperto. Chiusura zip centrale e colletto antivento con interno in morbido pile. Inserti laterali in Softshell sfoderati. Doppia membrana in TPU.

Composizione: 100% Poliestere. Peso: 190 g/m².

● col.39 (nero)



UTILITY
DIADORA

GILET SWAT EVO
COD. ARTICOLO: 181811

Taglie: S-4XL

Gilet da lavoro in poliestere idrorepellente e resistente all'abrasione. Comodo ed imbottito con morbida fodera interna per una sensazione di calore. Dettagli rifrangenti sui profili delle tasche per una migliore visibilità.

Composizione: 100% Poliestere a doppio strato. Imbottitura: 100% Poliestere, 180 gr/m². Fodera: 100% Poliestere taffetà.

● col.80013 (nero) ● col.60063 (blu)



UTILITY
DIADORA

GILET LIGHT PADDED ATHENA
COD. ARTICOLO: 177672

Taglie: XS-2XL

Gilet stretch con imbottitura ultra leggera. Vestibilità slim comfort e pence sulla zona petto per adattarsi all'anatomia del corpo femminile. Due tasche laterali con bottone e una frontale. Zip frontale con reflex.

Composizione: Tessuto esterno: 100% Poliammide. Imbottitura: 100% Ovatta, 100 gr/m². Tessuto elastico: 88% Poliestere 12% Elastene, 260 g/m².

● col.80013 (nero)



UTILITY
DIADORA

GILET PADDED OSLO
COD. ARTICOLO: 177266

Taglie: XS-4XL

Gilet imbottito leggero, con fit comfort e inserti in materiale stretch. Parte posteriore più lunga per miglior vestibilità. Tasca laterale con taschino di sicurezza interno, tasca laterale e tasca in zona petto tutte con chiusura zip. Tre tasche interne. Fondo regolabile con coulisse. Dettagli reflex.

Composizione: Esterno 100% Poliammide Cordura 40D. Imbottitura: 100% Ovatta, 180 g/m². Tessuto elastico: 95% Poliestere 5% Elastene. Fodera: 380T Nylon.

● col.45090 (rosso) ● col.60031 (blu)



giacche

softshell



SOFTSHELL NEW ST. VINCENT

COD. ARTICOLO: V169

Taglie: S-4XL

Felpa in tessuto tecnico elasticizzato e confortevole. Tasche ed apertura centrale con zip YKK®. Due ampie tasche sul fondo e una sul petto. Non rilevabile dai metal detector. Conforme alla normativa EN ISO 13688:2013.

Composizione: 100% poliestere + membrana COFRA-TEX, INTERNO: 100% poliestere. Peso 280 g/m².

● col. 02 (navy) ● col. 04 (grigio) ● col. 05 (nero)



SOFTSHELL CLASSIC HOODY

COD. ARTICOLO: 0200912

Taglie: XS-4XL

Softshell in poliestere riciclato. Cappuccio removibile. Tessuto triplo strato elasticizzato, idrorepellente e antivento. Tre tasche zip esterne. Due tasconi interni. Polsini regolabili con velcro. Fondovita elasticizzato.

Composizione: 96% poliestere 4% spandex. 280 g/m². Impermeabilità WP 3000. Traspirabilità MVP 1000.

● col.580 (navy) ● col.35 (rosso)
● col.55 (royal) ● col.945 (grigio) ● col.99 (nero)



GIACCA SAIL

COD. ARTICOLO: 159632

Taglie: XS-3XL

Softshell antivento con membrana TPU. Tre tasche zip frontali di cui una sul petto, dettagli reflex, cappuccio e polsini regolabili. Adatto alle varie condizioni climatiche, mantiene inoltre un'ottima traspirazione.

Composizione: 94% Poliestere 6% Elastane. 300 g/m². Water column: 3000 mm. Wind resistance: 3000 MVP.

● col.60064 (blue) ● col.75069 (grey) ● col.45090 (red)



SOFTSHELL ATHENA

COD. ARTICOLO: 179462

Taglie: XS-XXL

Softshell pensata per il mondo del lavoro femminile. Una tasca zip a petto termonastrata reflex e due laterali. Cappuccio staccabile e fondo con coulisse regolabili per il massimo comfort. Polsini elasticizzati con Lycra.

Composizione: Softshell 100% Poliestere, 250 gr/m².

● col.D0220 (rosso) ● col.80013 (nero)



SOFTSHELL FINDER

COD. ARTICOLO: 71SS0001

Taglie: XS-3XL

Softshell full-zip waterproof, in tessuto stretch con stampa rinfrangente all'over. Inserti traspiranti e dettagli reflex. Interno cappuccio in rete traspirante. Una tasca zip a petto in contrasto e due laterali con tiretti gommati. Travette di rinforzo in contrasto.

Composizione: 96% Poliestere, 4% Elastan. 320 g/m².

● col.9627 (nero/silver)



SOFTSHELL EVOLUTION

COD. ARTICOLO: 180796

Taglie: S-4XL

Softshell stretch impermeabile. Cappuccio staccabile. Due tasche laterali, una frontale a contrasto. Ripstop su fondomanica, sottomanica in pile traspirante, polsino in tessuto elastico. Posteriore sagomato. Fit regular.

Composizione: 75% Poliestere, 25% Elastane, 350 gr/m². Inserti in Pile 94% Poliestere, 6% Elastane, 350 gr/m². Ripstop Stretch 90% Poliammide, 10% Elastane. Membrana TPU. Water column: 5000 mm.

● col.80013 (nero)



SOFTSHELL CARBON TECH

COD. ARTICOLO: 175946

Taglie: XS-4XL

Softshell idrorepellente elasticizzato con Geox Breathing System e membrana antivento in PU. Una tasca zip a petto con dettagli reflex, due laterali e una interna porta oggetti. Cappuccio regolabile.

Composizione: 94% Poliestere 6% Elastane. 310 g/m². Water column: 5000 mm. Breathability: 5000 MVP.

● col.75135 (grigio asfalto)



SOFTSHELL HYBRID

COD. ARTICOLO: 179823

Taglie: S-4XL

Giacca bimatereale softshell più Nylon con taglio ergonomico. Cappuccio a contrasto staccabile con tripla regolazione. Due tasche laterali con zip ed una tasca frontale con dettagli reflex termonastrati. Polsini in Lycra. Membrana antivento in TPU.

Composizione: 94% Poliestere, 6% Elastane, 260 gr/m². Tessuto frontale: 100% Poliammide, 100 gr/m².

● col.C8817 (nero)



SOFTSHELL PADDED OSLO HYBRID

COD. ARTICOLO: 181813

Taglie: S-4XL

Giacca antivento ed idrorepellente. Modello bimatereale con softshell nella parte inferiore ed inserto sui fianchi e sottobraccio, Nylon nella parte superiore. Cappuccio staccabile con tripla regolazione. Due tasche laterali con zip ed una tasca sul petto con zip a contrasto.

Composizione: 100% Nylon Taslan. Tessuto ed inserti in softshell. 92% Poliestere, 8% Elastane. Imbottitura: 100% ovatta 180-160 gr/m². Fodera: Nylon Ciré.

● col.C8817 (nero)



GIACCA PLUTON

COD. ARTICOLO: PE178

Taglie: S-4XL

Comoda giacca in tessuto U-4, resistente, morbida sulla pelle, idrorepellente, traspirante e asciuga rapidamente. Dotata di due tasche frontali e una tasca porta cellulare sul petto chiuse con zip. Due ampie tasche interne. Cappuccio a scomparsa regolabile. Polsino antivento elasticizzato. Inserti reflex per massima visibilità. Coulisse antimpigliamento regolabile all'interno della tasca. Fondo sagomato. Si abbina al Pantalone Atom.

Composizione: 90% Nylon, 10% Spandex; 260 g/m².

● col.BC (nero) ● col.AG (grigio)



GIACCA SPACE

COD. ARTICOLO: FU187

Taglie: S-4XL

Softshell impermeabile, traspirante, antivento. Interno in micro-fleece fluo. Chiusura a zip impermeabile. Maniche preformate, cappuccio removibile regolabile, polsini con velcro e polsino antivento elasticizzato con passa-pollice. Due tasche zip con coulisse antimpigliamento interna, una portacellulare sul petto, due interne e tasca sulla manica sinistra termodata. Nastro reflex su colletto posteriore. Conforme alla Normativa EN 14058 - EN ISO 13688:2013.

Composizione: 96% Poliestere, 4% Spandex. 320 gr/m².

● col.BC (nero/giallo) ● col.DB (blu/arancio)
● col.RL (grigio/verde) ● col.GF (grigio/fucsia)



SOFTSHELL METROPOLIS

COD. ARTICOLO: DW024BC

Taglie: XS-3XL

Softshell stretch idrorepellente, antivento con membrana TPU, traspirante. Due tasche zip con coulisse regolabile interna, portacellulare a petto e tasca termodata sulla manica sinistra. Cappuccio staccabile con zip. Maniche ergonomiche preformate. Polsini antivento elasticizzati con passa-pollice regolabili con velcro. Fondo sagomato.

Composizione: 96% Poliestere, 4% Elastane. 310 g/m².

● col.BC (nero)



GIACCA SPOCK

COD. ARTICOLO: FU213

Taglie: S-4XL

Softshell ibrido idrorepellente traspirante e antivento. Ideale e versatile per lavori dinamici in ambienti freddi o medio temperati. Chiusura centrale con zip impermeabile. Cappuccio fisso e regolabile, polsini elasticizzati. Due ampie tasche zip frontali e una sul petto. Fondo sagomato e piping fluo su schiena. Fodera interna in nylon e micropile con stampa serigrafica.

Composizione: 100D/144F 96% Poliestere, 4% Spandex. Membrana in TPU. Peso: 320 gr/m².

● col.BC (nero/giallo) ● col.DB (blu/arancio)
● col.AG (grigio/verde) ● col.DG (verde militare)



giacche

imbottite



GIACCA LIGHT PADDED TECH

COD. ARTICOLO: 175987

Taglie: XS-4XL

Giacca imbottita, in cotone rivestita in tessuto stretch idrorepellente, con traspirazione Breathing System Geox. Tasca zip a contrasto sul petto con dettagli reflex. Due tasche laterali e una interna porta oggetti.

Composizione: esterno 100% Poliammide. 120 g/m². Imbottitura 100% Ovatta.

● col.80013 (nero)



BOMBER SWAT EVO

COD. ARTICOLO: 181810

Taglie: S-4XL

Bomber imbottito, antivento, in poliestere idrorepellente. Cappuccio di servizio e morbida fodera interna. Dettagli reflex sui profili delle tasche per una migliore visibilità.

Composizione: 100% Poliestere doppio strato, 180 g/m². Imbottitura 100% Poliestere. 160 g/m² sulle maniche. Fodera: taffetà 100% poliestere.

● col.80013 (nero) ● col.60063 (blu)



GIACCA PADDED TECH ATHENA

COD. ARTICOLO: 179828

Taglie: XS-2XL

Giacca imbottita leggera, Geox Breathing System. Due tasche zip laterali, una frontale, una interna con velcro. Fianchi e sotto maniche in tessuto stretch. Taglio slim fit femminile e posteriore più lungo per una miglior vestibilità. Fondo e polsini elastici in Lycra. Coulisce in vita e cuciture interne a contrasto. Dettagli reflex.

Composizione: tessuto principale in Nylon 55 gr/m². Fasce stretch: 92% Poliestere, 8% Elastane, 420 gr/m². Imbottitura: 100% Poliestere, 180 gr/m².

● col.80013 (nero)



BOMBER D-SWAT

COD. ARTICOLO: 172756

Taglie: XS-3XL

Bomber imbottito con maniche removibili. Resistente all'abrasione ed idrorepellente. Cappuccio di servizio e morbida fodera interna. Porta-badge estraibile dalla tasca a petto, tasca cartuccera su manica sinistra, tasca interna e dettagli reflex sul retro. Fondo e polsi elasticizzati, fit comfort. Lato cuore personalizzabile.

Composizione: esterno Ottoman 100% PL, 145 g/m². Imbottitura 100% PL, 180 g/m². Fodera 100% PL. Cappuccio 100% PA.

● col.80013 (nero) ● col.60063 (blu)



GIACCA LIGHT PADDED ATHENA

COD. ARTICOLO: 179460

Taglie: XS-2XL

Giacca imbottita leggera. Inserti in materiale stretch sui fianchi e sottomanica. Una tasca zip frontale e due laterali. Pence su petto e taglio femminile slim comfort. Fondo e polsini elasticizzati con Lycra.

Composizione: 100% Poliammide, 60 gr/m². Inserti stretch: 88% Poliammide 12% Elastane, 260 gr/m². Imbottitura: 100% Ovatta 120 gr/m².

● col.80013 (nero)



GIACCA WINNIPEG

COD. ARTICOLO: 420151

Taglie: S-3XL

Gilet impermeabile, traspirante, membrana TPU antivento. Due tasche zip in vita, due sul petto, una interna. Chiusura zip ricoperta da patta con bottoni automatici. Cappuccio regolabile e richiudibile, a scomparsa. Colletto antivento con interno in morbido pile. Polsini elasticizzati regolabili. Apposita apertura interna per eventuali personalizzazioni.

Composizione: 100% Poliestere. Peso: 245 g/m².

● col.51 (nero)



GIACCA PADDED OSLO

COD. ARTICOLO: 177267

Taglie: XS-4XL

Cappuccio staccabile con frontino. Inserti stretch, maniche ergonomiche e posteriore lungo, fit comfort. Due tasche zip laterali, taschino interno, una a petto e tre interne. Coulisce regolabile e dettagli reflex.

Composizione: esterno 100% Poliammide Cordura 40D. imbottitura 100% Ovatta, 180 gr/m². Tessuto elastico 95% Poliestere 5% Elastane. Fodera in Nylon 380 T.

● col.80013 (nero) ● col.60031 (blu)



SOFTSHELL PADDED SAIL

COD. ARTICOLO: 178365

Taglie: S-3XL

Softshell imbottito e traspirante. Membrana antivento. Cappuccio staccabile, regolabile, frontino sagomato. Due tasche zip laterali, una frontale reflex e due interne. Polsino interno isolante, coulisce regolabile. Fondo allungato e zip interna per personalizzazione del capo.

Composizione: esterno 100% poliestere, 300 gr/m²; ovatta 120 g/m², maniche e cappuccio 60 g/m².

● col.75135 (grigio asfalto)



GIACCA PADDED CROSS

COD. ARTICOLO: 177660

Taglie: S-4XL

Giacca imbottita antipioggia certificata EN343 con ovatta termica 3M. Cappuccio staccabile con tripla regolazione e frontino sagomato. 2 tasche laterali e una tasca frontale con zip waterproof. Doppia tasca interna e regolazione fondo con coulisce. Manica ergonomica e regolazione polsi con velcro. Parte posteriore allungata per una miglior vestibilità. Cuciture termonstrate e dettagli reflex.

Composizione: 100% Poliestere, 160 gr/m²; ovatta corpo 200 gr/m², maniche e cappuccio 150 gr/m².

● col.80013 (nero)



GIACCA BLAZE

COD. ARTICOLO: PE113

Taglie: S-4XL

Softshell imbottito, stretch, traspirante, idrorepellente con membrana TPU antivento. Cappuccio staccabile, con visiera reflex. Due tasche zip frontali, una porta cellulare sul petto e un'ampia tasca interna. Zip SBS. Maniche preformate, tessuto di rinforzo in polyoxford su avambracci e sulla parte bassa posteriore. Coulisce regolabile della tasca. Polsini e fondo elasticizzati. Apertura interna posteriore per stampe e ricami.

Composizione: 96% Poliestere, 4% Elastane, 310 g/m².

● col.BC (nero)



GIACCA PADDED HYBRID TACTIC

COD. ARTICOLO: 179822

Taglie: S-4XL

Giacca imbottita antipioggia certificata EN343. Cappuccio staccabile, frontino sagomato. Due tasche laterali, una frontale, tre interne. Manica ergonomica, polsino con velcro. Posteriore allungato. Zip termonstrate e dettagli reflex e fluo.

Composizione: Esterno Twill 100% Poliestere 200gr. Ovatta 100% Poliestere, corpo 200gr, maniche 150gr.

● col.80013 (nero)



GIACCA WINKY

COD. ARTICOLO: FU255

Taglie: S-5XL

Giacca idrorepellente. Imbottitura in grafene, crea un microclima interno ideale in ogni condizione climatica. Cappuccio, polsini e coulisce regolabili. Collo interno in microfleece, polsini antivento elastici con passa-pollice. Una tasca zip a petto, due scalda mani frontali con fori di drenaggio, due tasche zip verticali sui lati e due ampie tasche interne. Banda reflex sul petto lato sinistro e sul cappuccio. Stampe reflective "U-Power" sul petto lato destro e "U-Supremacy" su schiena.

Composizione: esterno 100% Poliestere Pongee Microrisop 240T, peso 110 gr/m². Imbottitura 100% Poliestere fibra di grafene. Fodera 100% nylon.

● col.BC (nero) ● col.AG (grigio) ● col.DG (verde)



GIACCA PADDED EVOLUTION

COD. ARTICOLO: 180799

Taglie: S-4XL

Giacca idrorepellente con ovatta ecologica. Cappuccio staccabile. Maniche termiche, fodera interna ed inserti sottomanica traspiranti. Salvabarba, polsini e fondo elastici. Due tasche laterali, una frontale, due interne.

Composizione: Nylon Stretch 50% PA, 38% PA riciclato, 12% EA. Ovatta 100% SORONA® AURA, 180 gr/m² corpo, 160 gr/m² maniche. Fodera in nylon stretch, con grafene.

● col.80013 (nero)



GIACCA WINNIPEG

COD. ARTICOLO: 4221

Taglie: S-3XL

Giacca in tessuto 100% riciclato, con imbottitura in polietilene espanso. Tessuto trapuntato a ultrasuoni, antigoccia, con membrana TPU. Cappuccio regolabile e staccabile. Colletto antivento. Due tasche zip in vita e un taschino interno. Dettagli laterali stretch in softshell per una maggior libertà di movimento.

Composizione: 100% Poliestere riciclato, 220 gr/m².

● col.43 (nero) ● col.41 (verde)



anti- pioggia



GIACCA ANTIPIOGGIA CLASSIC

COD. ARTICOLO: 020939

Taglie: XS-3XL

Giacca anti pioggia unisex con cappuccio regolabile. Tessuto impermeabile e cuciture termonastrate. Chiusura con bottoni a pressione. Tasconi con flap. Occhielli metallici per ventilazione.

Composizione: 100% poliestere spalmato poliuretano. Impermeabilità WP-8000. Peso: 136 g/m².

● col.580 (navy) ● col.99 (nero)



GIACCA ANTIPIOGGIA BASIC

COD. ARTICOLO: 020929

Taglie: XS/S-3XL/4XL

Giacchino anti pioggia unisex con cappuccio. Tessuto impermeabile laminato. Cuciture termonastrate. Ripiegabile in tasca-sacchetto reversibile e stampabile.

Composizione: 100% poliestere 210T, PU coating. Impermeabilità WP-3000. Traspirabilità MVP-3000.

● col.580 (navy)



GIACCA HARDY

COD. ARTICOLO: 020961

Taglie: XS-3XL

Windbreaker leggero con cappuccio. Profili in contrasto. Cerniere decorative metallic-look. Fondo con coulisse elastica. Fodera morbida in rete con apertura per agevolare stampe e ricami.

Composizione: 100% poliestere.

● col.580 (navy) ● col.96 (grigio)



GIACCA BYLOT

COD. ARTICOLO: V090

Taglie: 44-64

Due ampie tasche anteriori con zip, due tasche sul petto con zip e pattina, aperture regolabili per aerazione, bordino reflex, cappuccio regolabile a scomparsa e staccabile con zip, cuciture termonastrate, doppio coprizip anteriore, fodera in rete, polsini regolabili, regolazione vita tramite coulisse, tasca interna con velcro, tasca napoleone. Non rilevabile dai metal detector. Normativa: EN 343:2003+A1:2007, EN ISO 13688:2013.

Composizione: 100% nylon spalmato poliuretano. Fodera 100% poliestere. Peso 180 g/m².

● col. 05 (nero)



GIACCA ANTIPIOGGIA TUTENDO

COD. ARTICOLO: FU287

Taglie: S-5XL

Guscio anti pioggia con interno in grafene dalle proprietà termoregolanti, ideale per ogni condizione climatica. Due tasche frontali, una verticale sul petto, due ampie interne. Zip waterproof, cuciture termonastrate e presa d'aria su schiena. Cappuccio fisso regolabile. Fondo regolabile con coulisse e polsini regolabili con velcro. Bande reflex su petto e cappuccio, stampe reflective del logo a cuore "U-Power" e "U-Supremacy" sulla schiena.

Composizione: 150D Polyoxford spalmato TPU, 153 g/m².

● col.BB (nero) ● col.RL (grigio)



PANTALONI ANTIPIOGGIA BIKO

COD. ARTICOLO: FU288

Taglie: S-5XL

Pantaloni da lavoro anti pioggia con interno in grafene, termoregolante, rende il capo adatto ad ogni condizione climatica. Cerniere laterali waterproof per indossare il capo con facilità. Tasche frontali con zip waterproof ed elastico in vita con chiusura velcro regolabile sul fondo. Stampa reflective "U-Power" su fettuccia velcro gamba destra e "U-Supremacy" sul fondo della gamba sinistra.

Composizione: 150D Polyoxford spalmato TPU, 153 g/m².

● col.BB (nero) ● col.RL (grigio)



pantaloni

cargo



PANT CARGO WIN

COD. ARTICOLO: 160305

Taglie: XS-3XL



Pantalone da lavoro cargo estivo. Tasche laterali con porta oggetti, regolazione vita con coulisse, costruzione ginocchio ergonomica, tripla cucitura.

Composizione: Popeline 100% Cotone, 180 gr/m².

● col.75138 (grigio) ● col.60052 (blu)



PANT CARGO STAFF

COD. ARTICOLO: 160301

Taglie: XS-3XL



Pantalone da lavoro cargo. Tasca laterale, dettagli reflex ed in contrasto in materiale anti-abrasivo. Elastico in vita, tripla cucitura.

Composizione: Twill 65% Poliestere 35% Cotone. Peso: 250 gr/m². Contrasti: Canvas 100% Poliestere.

● col.75070 (grigio) ● col.60062 (blu)



PANT CARGO LEVEL

COD. ARTICOLO: 173550

Taglie: XS-3XL



Pantalone da lavoro cargo per forniture. Tasche laterali ambo i lati, portametro, elastico in vita, doppia cucitura. Adatto a tutte le stagioni.

Composizione: Twill 65% Poliestere, 35% Cotone. Peso: 250 gr/m².

● col.60062 (blu)



PANT CARGO STAFF STRETCH

COD. ARTICOLO: 177649

Taglie: S-4XL



Pantalone cargo, due tasche laterali e due tasche dietro, dettagli rifrangenti, elastico in vita, tripla cucitura. Pence sulle ginocchia per una maggiore ergonomia.

Composizione: Twill 63% Poliestere 34% Cotone, 3% Elastane. Peso: 260 gr/m².

● col.20002 (bianco)



PANT CARGO RIPSTOP

COD. ARTICOLO: 173964

Taglie: S-3XL



Pantalone da lavoro cargo in materiale ripstop resistente. Due capienti tasche laterali, inserto stretch resistente su ginocchia ed inserto elastico su cavallo. Carrè dietro per maggiore libertà di movimento. Tripla cucitura.

Composizione: Ripstop 65% Poliestere 35% Cotone, peso 250 gr/m². Inserti porta-ginocchiere: 97% Poliestere 3% Elastane antiabrasione.

● col.80013 (nero)



PANT CARGO CAMO

COD. ARTICOLO: 173172

Taglie: S-3XL



Pantalone da lavoro cargo, motivo camouflage. In ripstop resistente. Due capienti tasche laterali, inserto resistente su ginocchia ed inserto elastico su cavallo. Carrè dietro per maggiore libertà di movimento. Tripla cucitura.

Composizione: Ripstop 65% Poliestere 35% Cotone, peso 270 gr/m². Inserti elastici porta-ginocchiere e cavallo: 94% Poliestere 6% Elastane antiabrasione.

● col.C7267 (camouflage)

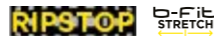

PANT CARGO WAYET

COD. ARTICOLO: 160298

Taglie: S-3XL



Pantalone da lavoro cargo, tasonato ed elasticizzato. Lavaggio ad enzimi. 4 tasche laterali, tripla cucitura.

Composizione: Gabardina elasticizzata, 97% Cotone, 3% Elastane. Peso: 250 gr/m².

● col.75093 (grigio) ● col.60052 (blu)



PANT CARGO MOSCOW

COD. ARTICOLO: 173964

Taglie: S-3XL



Pantalone da lavoro cargo, invernale, sette tasche: due aperte frontali, due posteriori con bottone, portametro e tasconi laterali. Toppa di rinforzo sul cavallo posteriore. Vestibilità asciutta, ginocchio ergonomico. Capo lavato e tessuto mano calda.

Composizione: Twill stretch 98% Cotone 2% Elastane. Peso: 330 gr/m².

● col.70437 (grigio) ● col.80013 (nero)



PANT CARGO ATHENA

COD. ARTICOLO: 177675

Taglie: 38-50



Pantalone cargo, vestibilità slim comfort, per il mondo del lavoro femminile. Due tasche laterali e taschino sul fianco porta oggetti, dettagli rifrangenti, elastico in vita, tripla cucitura. Retro sagomato più alto e pece sulle ginocchia per maggiore libertà di movimento.

Composizione: Twill 63% Poliestere 34% Cotone, 3% Elastane. Peso: 260 gr/m².

● col.80013 (nero)



PANT ABILITY ATHENA

COD. ARTICOLO: 179826

Taglie: 38-50



Pantalone idrorepellente. Vestibilità slim comfort, con cintura sagomata più alta sul retro, pensato per il mondo del lavoro femminile. Due tasche frontali, due laterali cargo e tasca posteriore. Zip a contrasto frontale con dettaglio termonastrato reflex. Pence sulle ginocchia per una maggiore ergonomia.

Composizione: 90% Poliammide, 10% Elastane, 250 gr/m².

● col.80013 (nero)



pantaloni

performance



PANT ROCK WINTER

COD. ARTICOLO: 171658

Taglie: S-3XL



Pantalone invernale in poliestere e cotone twill con ginocchiere, tasca laterale, dettagli rifrangenti, tasca portametro, portamartello e dettagli in contrasto in materiale anti abrasivo, elastico in vita, tripla cucitura.

Composizione: Twill 65% Poliestere 35% Cotone. Peso: 300 gr/m². Contrasti: Canvas 100% Poliestere.

● col.80013 (nero) ● col.60062 (blu) ● col.75070 (grigio) REFLEX b-Fit STRETCH

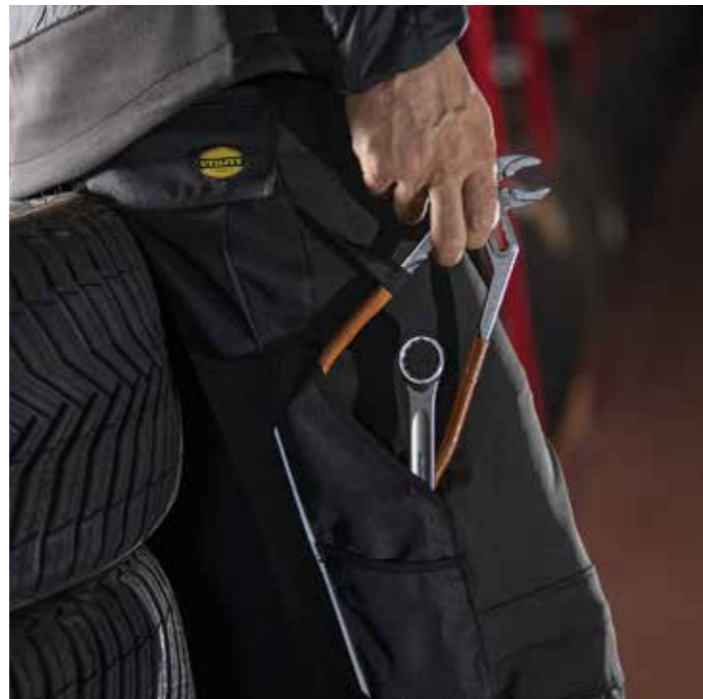

PANT ROCK STRETCH

COD. ARTICOLO: 177663

Taglie: S-3XL



Pantalone in twill stretch poliestere, cotone ed elastane con tasche porta ginocchiere, tasca laterale, dettagli rifrangenti, tasca portametro, portamartello, elastico in vita, tripla cucitura. Contrasti in canvas antiabrasione.

Composizione: Twill 63% Poliestere, 34% Cotone, 3% Elastane, 260 gr/m². Contrasti: Canvas 100% Poliestere.

● col.60062 (blu) ● col.75070 (grigio) REFLEX b-Fit STRETCH



PANT ROCK

COD. ARTICOLO: 160303

Taglie: S-3XL



Pantalone da lavoro performance, in poliestere e cotone twill con ginocchiere, tasca laterale, dettagli rifrangenti, tasca portametro, portamartello e dettagli in contrasto in materiale anti abrasivo, elastico in vita per un maggior comfort. Tripla cucitura.

Composizione: Twill 65% Poliestere, 35% Cotone. Peso: 250 gr/m². Contrasti: Canvas 100% Poliestere.

● col.25070 (beige) REFLEX



PANT TECH PERFORMANCE

COD. ARTICOLO: 176200

Taglie: XS-4XL



Elasticizzato, trattamento wicking per asciugatura rapida. Tasche frontali e porta cellulare. Ai lati porta metro, due tasche cargo e soffietto in rete per la traspirabilità. Porta ginocchiere e tacco in tessuto antiabrasione. Lunghezza regolabile con bottoni. Dettagli reflex.

Composizione: 91% Nylon, 9% Elastane, 160 gr/m². Inserti porta-ginocchiere: 100% Poliestere idrorepellente.

● col.80013 (nero) REFLEX b-Fit STRETCH



PANT PERFORMANCE EVOLUTION

COD. ARTICOLO: 180798

Taglie: S-4XL



Elasticizzato ed idrorepellente. Due tasche superiori con rinforzo e due a velcro posteriori. Porta attrezzi con loop regolabile e tasca zip cargo. Porta ginocchiere in tessuto antiabrasione e anticivolamento. Lunghezza regolabile.

Composizione: 90% Poliammide, 10% Elastane, 270 gr/m². Inserti: Taslan Nylon Stretch 95% Poliammide, 5% Elastane. Ripstop Stretch 90% Poliammide, 10% Elastane.

● col.80001 (fumo) REFLEX b-Fit STRETCH



PANTALONI STRETCH

COD. ARTICOLO: 170058

Taglie: S-3XL



Pantalone con ginocchiere in cotone canvas elasticizzato e contrasti in poliestere Oxford resistente all'abrasione, tasca laterale zippata e dettaglio termonastrato rosso e tasche mani zippate. Elastico in vita, portametro e portamartello, tripla cucitura. CE en ISO 13688:2013.

Composizione: Canvas 97% co 3% ea 250 gr/m². Contrasti: Oxford 100% Poliestere.

● col.75047 (grigio) b-Fit STRETCH



PANT EASYWORK LIGHT

COD. ARTICOLO: 175553

Taglie: XS-4XL



Pantalone in cotone poliestere con ginocchiera resistente all'acqua con apertura sul lato superiore, tasca laterale attrezzata, portamartello e portametro in materiale resistente all'abrasione. Cintura sagomata ed inserto in materiale elastico sul cavallo.

Composizione: 65% cotone, 35% poliestere, 230 gr/m². Inserti: 100% poliestere idrorepellente.

● col.74070 (grigio) REFLEX b-Fit STRETCH



PANT MULTIPOCKET PERFORMANCE

COD. ARTICOLO: 178757

Taglie: S-4XL



Pantalone elasticizzato, multitasche: tripla cargo, porta attrezzi e tasche esterne multifunzione removibili. Porta ginocchiere e tacco in tessuto antiabrasione. Dettagli reflex, bottone a scomparsa, zip posteriori con rete mesh per la traspirabilità, lunghezza regolabile.

Composizione: 54% Nylon, 39% Poliestere, 7% Elastane 230 gr/m². Inserti 100% Poliestere idrorepellente.

● col.C8817 (nero) REFLEX b-Fit STRETCH



PANT HYBRID POLY PERFORMANCE

COD. ARTICOLO: 180800

Taglie: S-4XL



Multimateriale, elasticizzato. Due tasche superiori aperte, due posteriori, ai lati una a velcro capiente e una con zip termonastrata a contrasto. Porta attrezzi e loop regolabile. Porta ginocchiere e tacco in tessuto antiabrasione. Dettagli reflex.

Composizione: Twill, 63% Poliestere, 34% Cotone, 3% Elastane, 260gr/m².

● col.C8817 (nero) REFLEX b-Fit STRETCH



PANT EASYWORK PERFORMANCE

COD. ARTICOLO: 175552

Taglie: XS-4XL



Pantalone cotone poliestere con ginocchiera waterproof tasche porta attrezzi in materiale antiabrasione. Cavallo elasticizzato, gamba ergonomica e lunghezza regolabile con bottoni. Tripla cucitura, dettagli reflex.

Composizione: 65% Cotone 35% Poliestere, 310 gr/m². Inserti tasche: 100% Poliestere idrorepellente. Cavallo: 94% Poliestere 6% Elastane.

● col.80014 (nero) REFLEX b-Fit STRETCH



PANT CARBON

COD. ARTICOLO: 175554

Taglie: XS-4XL



Tessuto idrorepellente elasticizzato. Cintura sagomata con elastico ai lati e tassello sul cavallo per favorire la mobilità. Tasche porta attrezzi e porta ginocchiere in tessuto antiabrasione. Dettagli reflex. Lunghezza regolabile.

Composizione: 54% Nylon, 39% Poliestere, 7% Elastane. Peso: 230 gr/m². Inserti: 100% Poliestere idrorepellente.

● col.80013 (nero) ● col.75135 (grigio) REFLEX b-Fit STRETCH



PANT CARBON SOFTSHELL

COD. ARTICOLO: 179459

Taglie: S-4XL



Pantalone in softshell idrorepellente elasticizzato. Tasche frontali aperte, due laterali con porta attrezzi e zip posteriori con rete mesh per la traspirabilità. Bottone a scomparsa. Porta ginocchiere in tessuto anti-abrasione. Gamba dal taglio ergonomico con lunghezza regolabile con bottoni.

Composizione: Softshell 94% Poliestere 6% Elastane. 270 gr/m². Inserti: Oxford 100% Poliestere idrorepellente.

● col.80013 (nero) REFLEX b-Fit STRETCH

PANTALONI WORLD
 COD. ARTICOLO: FU189

Taglie: S-3XL

Pantalone leggero stretch, idrorepellente, traspirante, ad asciugatura rapida. Due tasche in vita con taschino zip a destra, tascone laterale con porta badge a scomparsa e due taschini zip, porta attrezzi sull'altro lato, due tasche posteriori una con pattina ed una a velcro. Profili e nastro reflex su passante posteriore. Elastico e regolazione a scomparsa in vita. Carré posteriore accentuato per un maggior comfort lombare. Tacco rinforzato in polyoxford 600D. Triple cuciture, bottone antigraffio, zip YKK.

Composizione: 86% nylon, 14% spandex. 140 gr/m².

- col.BC (n/giallo) ● col.DB (b/arancio)
- col.AG (g/grigio) ● col.GF (g/fucsia)

PANTALONI HARMONY
 COD. ARTICOLO: FU281

Taglie: XS-5XL

Pantaloni da lavoro estivi in tessuto stretch U-4 way, idrorepellente, traspirante, asciugatura rapida. Inserti elasticizzati in vita e sul fondo e vestibilità jogging. Battitacco antiusura e carré posteriore accentuato per una maggior protezione della zona lombare e nastro reflex su passante tubolare posteriore per la visibilità. Chiusura zip centrale e bottone gommato antigraffio. Due ampie tasche anteriori, due frontali zip multifunzionali, due posteriori di cui una a zip e una con velcro, porta ginocchiere, porta-metro e porta-martello.

Composizione: 86% Nylon, 14% Spandex, 140 gr/m².

- col.BC (nero) ● col.AG (grigio) ● col.DG (verde)

PANTALONI ATOM
 COD. ARTICOLO: PE145

Taglie: S-4XL

Pantalone stretch, idrorepellente, resistente, traspirante. Due tasche anteriori con taschino zip sulla destra, un tascone laterale, porta badge a scomparsa e due taschini zip, porta attrezzi sull'altro lato, due tasche posteriori. Porta ginocchiere e tacco in resistente polyoxford 600D. Elastico in vita con regolazione a scomparsa. Profili reflex e nastro reflex su passante tubolare posteriore. Carré posteriore accentuato per un maggior comfort lombare. Slim fit. Triple cuciture, bottone antigraffio, zip YKK.

Composizione: 90% poliammide, 10% spandex. 260 g/m².

- col.DB (b/arancio) ● col.BC (n/giallo) ● col.RL (g/verde)
- col.DG (verdone) ● col.AG (g/grigio) ● col.GF (g/fucsia)

PANTALONI HORIZON
 COD. ARTICOLO: FU267

Taglie: XS-5XL

Pantaloni da lavoro stretch, idrorepellenti, traspiranti, ad asciugatura rapida. Elasticizzati in vita e sul fondo. Battitacco antiusura e carré posteriore accentuato per un maggior comfort lombare. Nastro reflex su passante tubolare posteriore. Chiusura zip centrale e bottone gommato antigraffio. Due ampie tasche anteriori, due frontali zip multifunzionali, due posteriori di cui una a zip e una con velcro, porta ginocchiere, porta-metro e porta-martello.

Composizione: 90% Nylon, 10% Spandex, 260 gr/m².

- col.BC (nero) ● col.DG (verde)
- col.AG (grigio) ● col.RL (grigio/verde)

PANTALONI GUAPÒ
 COD. ARTICOLO: ST211

Taglie: S-3XL

Pantalone da lavoro in cotone elasticizzato. Dotato di due ampie tasche laterali, fettuccia porta martello, due tasche anteriori e una tascaposteriore. Elastico in vita e carré posteriore accentuato per un maggior comfort lombare, con nastro reflex su passante tubolare posteriore. Ginocchia pre-formate per un maggior comfort. Triple cuciture, chiusura centrale con zip e bottone antigraffio. Battitacco con tessuto di rinforzo anti usura. Vestibilità slim-fit. Normativa Europea: CE EN ISO 13688:2013.

Composizione: 98% cotone, 2% Spandex. 245 g/m².

- col.WB (blu) ● col.GI (grigio)

PANTALONI PIT
 COD. ARTICOLO: SY008

Taglie: 44-60

Pantalone da lavoro, caldo, idrorepellente, in tessuto softshell elasticizzato. Massimo comfort. Dettagli termonastrati e profili rifrangenti. Inserti in tessuto antiabrasione per zone di massimo contatto. Tasche anteriori con chiusura a zip verticale, tascone laterale porta attrezzi con porta badge a scomparsa. Chiusura centrale a zip YKK e bottone gommato antigraffio. Ginocchia ergonomiche, preformate, in tessuto anti abrasione. Supporti di rinforzo per velcri. Adatto alle stagioni fredde.

Composizione: 96% Poliestere, 4% Elastane. 320 g/m².

- col.BC (nero)

PANTALONI NAYBA
 COD. ARTICOLO: V617

Taglie: 44-64

Pantaloni da lavoro con due ampie tasche anteriori, due posteriori, portamartello, una laterale a destra chiusa con snap e una a sinistra con doppia apertura (snap / zip). Rivestito con fodera termica in flanella stretch. Tessuto ad elevata percezione elastica. Conforme alla normativa EN ISO 13688:2013/A1:2021.

Composizione: 60% cotone, 37% poliestere, 3% elastan. Fodera: 100% cotone. Peso: 245 g/m².

- col. 04 (antracite) ● col. 02 (blu)

PANTALONI EINDHOVEN
 COD. ARTICOLO: V174

Taglie: 44-64

Pantaloni da lavoro con quattro ampie tasche anteriori, doppia tasca posteriore, porta martello regolabile, tasca laterale, porta badge e portametro. Tasche esterne porta chiodi e porta ginocchiere in Cordura®. Cavallo rinforzato e vita regolabile. Inserti reflex 3M™. Zip YKK®. Trattamento X-BARRIER, anti-macchia. Non rilevabile dai metal detector. Conforme a normativa EN ISO 13688:2013.

Composizione: 65% poliestere, 35% cotone, 320 g/m².

- col. 04 (antracite)

PANTALONI CLAY
 COD. ARTICOLO: 437465

Taglie: S-3XL

Pantalone multitasche ultraleggero in tessuto tecnico stretch. Due tasche aperte in vita, due dietro chiuse con simil velcro, due cargo in tessuto a contrasto come sulle ginocchia e anello porta martello sul lato destro. Profili colorati a contrasto nelle ginocchia e nella parte posteriore. Capo perfetto durante le mezze stagioni e le stagioni calde. DPI di 1° categoria CE 2016/425, conforme alla normativa EN ISO 13688:2013+A1:2021.

Composizione: 90% Nylon, 10% Elastan. 140 gr/m².

- col.65 (nero)

PANTALONI DENVER
 COD. ARTICOLO: 4373

Taglie: XS-4XL

Pantalone multitasche cargo comodo e resistente. Cinque passanti in vita ed elastico nella parte dietro. Due tasche aperte, due cargo ai lati e due dietro chiuse con simil velcro e patta. Rinforzo sulle ginocchia in doppio tessuto. DPI di 1° categoria CE 2016/425, conforme alla normativa EN ISO 13688:2013+A1:2021.

Composizione: 60% cotone, 37% poliestere, 3% elastan. Peso tessuto: 220 gr/m².

- col.37 (blu) ● col.38 (grigio)
- col.36 (nero) ● col.35 (beige)

PANTALONI IRON
 COD. ARTICOLO: 437450

Taglie: S-3XL

Pantalone tecnico stretch. Cinque passanti larghi e due tasche aperte in vita, due posteriori a strappo di cui una con patta. Doppia tasca laterale con patta e chiusura a strappo + zip, porta attrezzi, porta badge e porta penne. Doppia tasca aperta verticale sull'altro lato. Profili reflex nel taglio ginocchia e nelle tasche posteriori. Rinforzo in doppio tessuto al fondo gamba. DPI di 1° categoria CE 2016/425, conforme alla EN ISO 13688:2013+A1:2021.

Composizione: 91% Poliestere, 9% Elastan. 248 gr/m².

- col.50 (antracite)

PANTALONI WALKLANDER
 COD. ARTICOLO: V014

Taglie: 44-64

Pantaloni da lavoro con ampie tasche anteriori, cavallo rinforzato, doppia tasca posteriore di cui una con pattina, inserto portapenne, passante portamartello, taglio ergonomico di gambe e ginocchia, tasca laterale, tasca porta monete, tasca portametro, vita regolabile, zip YKK®. Non rilevabile dai metal detector. Pantalone conforme alla normativa EN ISO 13688:2013.

Composizione: 60% cotone, 40% poliestere. 290 g/m².

- col. 01 (grigio)

PANTALONI TECH OREGON
 COD. ARTICOLO: 02417

Taglie: XS-3XL

Pantaloni tecnici da lavoro multitasche cargo. Chiusura centrale con zip e bottone. Inserti di rinforzo sulle ginocchia in materiale anti abrasione. Taschino laterale interno nascosto con chiusura a zip. Pantalone conforme alla normativa EN ISO 13688:2022 - CAT.1.

Composizione: 90% nylon - 10% spandex. 240 g/m².

- col.NRAZ (nero/azzurro)

PANTALONI 5-POCKET STRETCH
 COD. ARTICOLO: 022040-43

Taglie: XS-5XL

Pantalone stretch cinque tasche. Tessuto confortevole in twill elasticizzato. Patta con zip. Modello classico utilizzabile tutto l'anno, adatto anche durante le stagioni fredde. Disponibile nella versione Light, con tessuto estivo più leggero, sempre elasticizzato, adatto alle stagioni calde (modello 022043).

Composizione: Twill Stretch 98% cotone, 2% elastane. Peso: 275 g/m² - 220 g/m² (light).

- col.99 (nero) ● col.580 (navy)

PANTALONI FINDER
 COD. ARTICOLO: 71PA1234

Taglie: XS-3XL

Pantaloni tecnici elasticizzati con rinforzi in tessuto antiabrasione. Tasche interne, due in vita chiuse con zip, la sinistra a contrasto, tasca dietro e tascone laterale con chiusura a bottoni a pressione e pattina. Porta metro e porta martello. Elastico dietro, travette di rinforzo a contrasto, abbottonatura con zip e bottone, dettagli reflex e tretti zip gommati.

Composizione: 92% Poliammide, 8% Elastan. 240 g/m².

- col.8017 (grigio)



jeans



PANT JEANS STONE 5PKT

COD. ARTICOLO: 170750

Taglie: 28-38 (lunghezza del cavallo 34)

Pantaloni jeans denim, cinque tasche, tessuto stone washed elasticizzato, realizzati con materiali B-fit. Trattamenti e cura dei dettagli tipici della tradizione della jeanseria italiana. Adatti a tutte le stagioni. Disponibile in tre lavaggi: Bleach, Dirty e New Black.

Composizione: 98% Cotone, 2% Elastane, 11 once (OZ).

- col.C6207 (j. scuro)
- col.C6206 (j. chiaro)
- col.C6208 (j. nero)



PANT JEANS STONE

COD. ARTICOLO: 159590

Taglie: XS-3XL

Pantaloni da lavoro, jeans denim, elasticizzati, lavaggio stone washed. Dotati di porta martello e tasca porta metro. Realizzati con materiali B-fit stretch. Trattamenti e cura dei dettagli tipici della tradizione della jeanseria italiana. Adatti a tutte le stagioni.

Composizione: 98% Cotone, 2% Elastane, 11 once (OZ).

- col.60002 (jeans blu slavato)
- col.75003 (jeans grigio demin)



PANT JEANS STONE PLUS

COD. ARTICOLO: 170752

Taglie: 28-38 (lunghezza del cavallo 34)

Pantaloni da lavoro, jeans denim, elasticizzati, stone washed. Realizzati con materiali B-fit stretch. Rinforzi su ginocchia e tagli ergonomici. Dotati di porta martello e tasca porta metro. Dettagli a contrasto in canvas. Trattamenti e cura dei dettagli tipici della tradizione della jeanseria italiana. Adatti a tutte le stagioni.

Composizione: 98% Cotone, 2% Elastane, 11 once (OZ).

- col.C6207 (jeans blu scuro slavato)



PANT JEANS CARGO STONE

COD. ARTICOLO: 172115

Taglie: 28-38 (lunghezza del cavallo 34)

Pantaloni jeans denim cargo, lavaggio stone washed, tessuto elasticizzato. Dotati di tasconi laterali capienti e porta penne. Realizzati con materiali B-fit stretch. Trattamenti e cura dei dettagli tipici della tradizione della jeanseria italiana.

Composizione: 98% Cotone, 2% Elastane, 11 once (OZ).

- col.C6207 (jeans blu scuro slavato)
- col.C6208 (jeans nero slavato)



PANT JEANS STONE 6 PKT LIGHT

COD. ARTICOLO: 177653

Taglie: 28-38 (lunghezza del cavallo 34)

Denim elasticizzato, stone washed, 6 tasche di cui una laterale con zip. Vestibilità slim comfort, con tassello sul cavallo e pence sulle ginocchia per una maggiore ergonomia. Trattamenti e cura dei dettagli tipici della tradizione della jeanseria italiana.

Composizione: Denim 81% Cotone 17% Poliestere 2% Elastane, 12 once (OZ).

- col.C9562 (blu jeans denim)



PANT JEANS STONE CARGO LIGHT

COD. ARTICOLO: 177651

Taglie: 28-38 (lunghezza del cavallo 34)

Denim leggeri cargo, stone washed, elasticizzati. Tre tasconi laterali capienti e due tasche posteriori chiuse con velcro. Vestibilità asciutta, taglio moderno. Pence sulle ginocchia per una maggiore ergonomia. Cura dei dettagli tipici della tradizione della jeanseria italiana.

Composizione: Denim 79% Cotone 20% Poliestere 1% Elastane, 11 once (OZ).

- col.C9513 (jeans blu oceano denim)



PANT STONE ATHENA

COD. ARTICOLO: 177676

Taglie: 38-50

Denim stone washed, 5 tasche, elasticizzato. Cintura sagomata, retro più alto, gamba ergonomica con pence sulle ginocchia, vestibilità slim comfort studiata per l'anatomia del corpo femminile. Trattamenti e cura dei dettagli tipici della tradizione della jeanseria italiana.

Composizione: Denim 81% Cotone 17% Poliestere 2% Elastane, 12 once (OZ).

- col.60123 (blu indigo vintage)



PANT JEANS CANYON

COD. ARTICOLO: 436503

Taglie: 48-58

Jeans classico cinque tasche leggero ed elasticizzato. Trattamento stone washed e doppia impuntura con filo a contrasto. Vestibilità comoda regular fit, gamba dritta. Peso medio, adeguato anche alle mezze stagioni. Pantalone da lavoro per uso generico conforme alla normativa EN ISO 13688:2013+A1:2021. Dispositivo di protezione individuale di prima categoria, CE ai sensi del regolamento (UE) 2016/425.

Composizione: 98% Cotone, 2% Elastan. 350 gr/m².

- col.03 (blu denim)



PANT JEANS BARCELONA

COD. ARTICOLO: V152

Taglie: 44-64

Pantalone elasticizzato dal taglio ergonomico. Dotato di tascone porta attrezzi su gamba sinistra, due tasche davanti, due sul retro, porta metro e portamartello. Buona resistenza ai lavaggi e alle abrasioni. Tripla cucitura su zone soggette ad usura, vita regolabile, zip YKK®. Non rilevabile dai metal detector.

Composizione: 70% cotone, 27% poliestere, 3% elasthan. Peso: 330 g/m².

- col.00 (blu denim)



PANT JEANS DORTMUND

COD. ARTICOLO: V151

Taglie: 44-64

Pantalone elasticizzato, taglio ergonomico. Tascone porta attrezzi, due tasche davanti, due sul retro, porta metro e portamartello. Porta ginocchiere con posizione regolabile. Buona resistenza ai lavaggi e alle abrasioni. Tripla cucitura su zone soggette ad usura, zip YKK®, vita regolabile. Non rilevabile dai metal detector.

Composizione: 70% cotone, 27% poliestere, 3% elasthan. Peso: 330 g/m².

- col.00 (blu denim)



PANT JEANS JAM

COD. ARTICOLO: ST150GJ

Taglie: S-3XL

Pantalone da lavoro in jeans stretch, della linea Smart di U-Power. Taglio classico con cinque tasche più una cargo laterale e porta attrezzi. Realizzato in tessuto elasticizzato. Vestibilità comoda slim fit. Dotato di un tascone capiente sul lato sinistro con pattina e chiusura a velcro. Sul lato destro tasche porta utensili, porta metro e la fettuccia porta martello. Nastro rosso reflex sul passante tubolare posteriore centrale. Chiusura centrale con zip YKK e bottone.

Composizione: 98% cotone, 2% elastane. Peso: 310 g/m².

- col.GJ (blu guado jeans)



PANT JEANS TRAFFIC

COD. ARTICOLO: ST071RJ

Taglie: 44-64

Pantalone da lavoro in tessuto jeans stretch. Dotato di due ampie tasche anteriori con sofficietti tecnici stretch e taschino portamonete. Una tasca laterale portautensili, multitasca funzionale laterale con portacellulare. Due tasche posteriori con sistema Free Pocket di cui una con chiusura di sicurezza con zip. Inserti tecnici stretch laterali e su snodo ginocchio. Regolazione vita con velcro. Triple cuciture.

Composizione: 70% Cotone 27% Poliestere 3% Elastan. Peso: 300 g/m². Inserti in Cordura®.

- col.RJ (blu rust jeans)



PANT JEANS PLATINUM BUTTON

COD. ARTICOLO: EX069RJ

Taglie: 44-64

Jeans da lavoro stretch con inserti antiabrasione nelle zone di massimo contatto e profili ingressi tasche rinforzati. Multitacche: due anteriori con portamonete, tasca laterale con porta cellulare e porta badge a scomparsa, due posteriori con sistema Free Pocket. Porta ginocchiere in Cordura®. Toppa ergonomica laterale con cartuccera portautensili in materiale antiusura. Triple cuciture.

Composizione: 70% Cotone 27% Poliestere 3% Elastan. Peso: 300 g/m². Inserti in Cordura®.

- col.RJ (blu rust jeans)



PANT JEANS SPEED

COD. ARTICOLO: 20PA1179

Taglie: XS-3XL

Pantalone jeans elasticizzato, linea slim, con inserti in tessuto antiabrasione. Ginocchia sagomate e rinforzate con tessuto antiabrasione. Tascone laterale chiuso con bottoni a pressione, anello porta moschettone, tasca porta cellulare, porta martello e porta metro. Travette di rinforzo, cuciture a contrasto e dettagli reflex su risvolto a fondo gamba.

Composizione: 98% Cotone, 2% Elastan. 420 g/m².

- col.4081 (blu demin)





bermuda



BERMUDA WONDER

COD. ARTICOLO: 160308

Taglie: S-3XL



Bermuda da lavoro, modello cargo estivo. Dotato di due tasche laterali con porta attrezzi, regolazione in vita con coulisse. Tripla cucitura. Certificazione: EN ISO 9001:2015.

Composizione: Popeline 100% Cotone, 180 gr/m².

● col.60052 (blu) ● col.75138 (grigio)



BERMUDA POLY

COD. ARTICOLO: 161758

Taglie: S-3XL



Bermuda con tasche laterali, dettagli reflex, portametro e portamartello. Inserti canvas a contrasto in poliestere antiabrasione. Elastico in vita e tripla cucitura.

Composizione: 65% Poliestere 35% Cotone, 250 gr/m². Contrasti: Canvas 100% Poliestere.

● col.60062 (blu) ● col.75070 (grigio)



BERMUDA STRETCH

COD. ARTICOLO: 161758

Taglie: S-3XL



Bermuda in cotone stretch. Tasca laterale in Oxford antiabrasione e zip termonastrata. Tasche mani a zip. Elastico in vita, portametro, portamartello, tripla cucitura.

Composizione: Canvas 97% Cotone 3% Elastane. Peso: 250 gr/m². Contrasti: Oxford 100% Poliestere.

● col.75047 (grigio)



BERMUDA TECH ATLANTA

COD. ARTICOLO: 02418

Taglie: XS-3XL

Bermuda tecnici cargo multitasche. Chiusura con zip e bottone. Anello porta badge sul passa cintura frontale sinistro. Strisce riflettenti ad alta visibilità. Conforme EN ISO 13688:2022 - CAT.1.

Composizione: 90% nylon - 10% spandex. 240 g/m².

● col.NRAZ (nero/azzurro)



BERMUDA TECH

COD. ARTICOLO: 178533

Taglie: XS-4XL

Bermuda elasticizzati con cintura sagomata elastica ai lati per un maggior comfort. Tassello sul cavallo per la mobilità. Tasche: frontali aperte, posteriori, porta metro e martello laterale, doppia cargo laterale. Dettagli reflex. Bottone a scomparsa. Trattamento wicking per asciugatura rapida.

Composizione: Nylon 91% Elastane 9%, 160 gr/m².

● col.80013 (nero)



BERMUDA ARES

COD. ARTICOLO: FU280

Taglie: S-4XL

Bermuda da lavoro leggeri e traspiranti, ad asciugatura rapida, in tessuto idrorepellente, U-4 Way Stretch con inserti elasticizzati in vita. Due tasche anteriori, due tasche multifunzione con zip e due posteriori di cui una con cerniera e una con velcro. Carré posteriore accentuato per maggior protezione della zona lombare e nastro reflex sul passante tubolare posteriore. Chiusura centrale con zip e bottone gommato antigraffio. Ideali nella stagione estiva. Bermuda tecnici conformi al regolamento (UE) 2016/425. Dispositivo di Protezione Individuale di 1° CAT. Normativa UNI EN ISO 13688:2013.

Composizione: 86% Nylon, 14% Spandex. Peso: 140 gr/m².

● col.BC (nero) ● col.AG (grigio) ● col.DG (verde)



BERMUDA MERCURY

COD. ARTICOLO: FU196

Taglie: S-4XL

Bermuda in tessuto U-4 (U-Power 4 way stretch) molto comodo, resistente, morbido sulla pelle, idrorepellente, traspirante e asciuga rapidamente. Dotato di due ampie tasche anteriori, elastico in vita con un sistema innovativo di regolazione a scomparsa. Carré posteriore accentuato per una maggior protezione della parte lombare, profili in reflex anteriori e posteriori e nastro reflex su passante tubolare posteriore. Tasca laterale porta utensili, multifunzionale con porta badge a scomparsa, due tasche posteriori di cui una con pattina e una con chiusura di sicurezza a velcro. Due tasche, chiuse con zip in corrispondenza del tascone laterale e della tasca frontale destra. Triple cuciture, bottone antigraffio, zip YKK, Slim Fit.

Composizione: 86% Nylon, 14% Spandex. Peso: 140 gr/m².

● col.BC (nero/giallo) ● col.DB (blu/arancio)
● col.AG (grigio/nero) ● col.GF (grigio/fucsia)



BERMUDA HAVANA

COD. ARTICOLO: V157

Taglie: 44-64

Bermuda da lavoro in jeans elasticizzato. Tascone porta attrezzi su gamba sinistra, due ampie tasche sul retro, due davanti, tasca portametroe anello portamartello. Chiusure zip YKK®. Non rilevabile dai metal detector.

Composizione: 70% cotone, 27% poliestere, 3% elasthan. Peso: 330 g/m².

● col.00 (blu denim)



BERMUDA STONE

COD. ARTICOLO: 173549

Taglie: 28-38

Bermuda da lavoro denim in tessuto elasticizzato, jeans trattato con lavaggio stone wash. Taglio classico cinque tasche con tasca portametro e portamartello.

Composizione: 98% Cotone 2% Elastane, 14 once (OZ).

● col.C6207 (blu jeans denim)



underwear

COMPLETI INTIMI TERMICI WORIK

Abbigliamento intimo da lavoro, senza cuciture, realizzato con tecnologia di tessitura seamless per garantire la migliore vestibilità, funzionalità e durata nel tempo. Il tessuto elastico di questi capi termici esercita una compressione graduata che stimola il flusso sanguigno mantenendo più a lungo la tonicità muscolare e riducendo il senso di stanchezza. Completi intimi abbinati, dal tessuto termoregolante, ideale per chi opera in ambienti a bassa temperatura ed esterni in stagione invernale, mantiene una temperatura del corpo costante e garantisce l'isolamento termico. Pratici e duraturi, ad asciugatura rapida, sono idrorepellenti, antimacchia, antiodoranti ed inattaccabili da muffe e batteri, con proprietà analergiche.

Composizione: 20% Polipropilene, 3% Elastane, 77% Nylon. **Range di utilizzo:** - 15 / 20 °C.

WK

MAGLIETTA M/C FEAT GIROCOLLO
COD. ARTICOLO: FEAT

Taglie: S-M L-XL 2XL-3XL

● col.03 (nero)



WK

MAGLIA M/L FERN GIROCOLLO
COD. ARTICOLO: FERN

Taglie: S-M L-XL 2XL-3XL

● col.03 (nero)



WK

MAGLIA M/L FEEL LUPETTO BASSO
COD. ARTICOLO: FEEL

Taglie: S-M L-XL 2XL-3XL

● col.03 (nero)



WK

PANT TERMICO FEED UNISEX
COD. ARTICOLO: FEED

Taglie: S-M L-XL 2XL-3XL

● col.03 (nero)



LINEA

X - W O R I K

Intimo concepito per un utilizzo multifunzionale per professionisti esigenti che desiderano un capo in grado di mantenere sempre il corpo nella condizione ottimale (asciutto, climatizzato e tonico) nelle più svariate situazioni di utilizzo e intensità di sforzo fisico, al fine di diminuire lo stress generato dalla stanchezza muscolare e aumentare il tempo di tonicità ed il livello assoluto delle prestazioni. Compressione moderata (mmHg 23/32).

Composizione: 20% Polipropilene, 3% Elastane, 77% Nylon. **Range di utilizzo:** - 15 / 20 °C.

SMART FLOW: la trama a compressione graduata favorisce la circolazione sanguigna, mentre l'esoscheletro elastico sostiene la massa muscolare a vantaggio delle performance.

KINETIC SENSE: i profili anatomici elasticizzati disegnati sui principali gruppi muscolari garantiscono una maggiore libertà dinamica, estensione ed espansione nei movimenti.



WK

MAGLIA M/L X-RAY LUPETTO BASSO

Taglie: S-M L-XL 2XL-3XL

● col.03 (nero)



WK

PANT TERMICO X-OUT UNISEX
COD. ARTICOLO: XOUT

Taglie: S-M L-XL 2XL-3XL

● col.03 (nero)



tute & salopette



TUTA COVERALL POLY

COD. ARTICOLO: 161756

Taglie: S-3XL

Tuta con contrasti canvas in poliestere antiabrasione su spalle, gomiti e ginocchia, zip doppio cursore. Polsini regolabili a strappo. Chiusura frontale con zip. Tasche portamartello e portametro, tasche laterali, dettaglio materiale elastico sulla schiena per agevolare il movimento, elastico in vita, dettagli rifrangenti, porta badge, tripla cucitura.

Composizione: Twill 65% Poliestere 35% Cotone. Peso: 250gr/m². Contrasti: Canvas 100% Poliestere.



● col.60062 (blu)
● col.75070 (grigio)



SALOPETTE BIB OVERALL POLY

COD. ARTICOLO: 161755

Taglie: S-3XL

Salopette con contrasti canvas in poliestere antiabrasione su ginocchia. Tasche attrezzate, portamartello e portametro, ampio tascone porta attrezzi, porta badge. Bretelle regolabili, dettagli rifrangenti, tripla cucitura.

Composizione: Twill 65% Poliestere 35% Cotone. Peso: 250gr/m². Contrasti: Canvas 100% Poliestere.



● col.60062 (blu)
● col.75070 (grigio)



SALOPETTE SECURE CUT

COD. ARTICOLO: V492

Taglie: S-4XL

Salopette realizzata in poliestere ad elevata tenacità, appartenente alla linea di abbigliamento professionale protettivo Cofra Chainsaw Protection. Dotata di una tasca posteriore con velcro, due ampie tasche anteriori, tasca cargo laterale con pattina chiusa con velcro, tasca portametro, tasca frontale sulla pettorina chiusa con zip. Capo traspirante con aperture posteriori con zip per l'aerazione. Bretelle regolabili con sistema di chiusura a scatto, elastico in vita, pattina copri zip rinforzata con materiale protettivo. Tuta verde con inserti in tessuto fluorescente per l'alta visibilità, adatta al settore agricolo e forestale e ideale per abbattimento alberi, potatura, sramatura e taglio della legna.

Composizione: 65% Poliestere, 35% Cotone. 260 g/m².

● col.08 (verde/arancione)



TUTA EASY LIGHT

COD. ARTICOLO: 7875E - 7865E

Taglie: S-4XL

Tuta leggera da lavoro con inserti antiabrasione su ginocchiere e spalle in "Oxford" poliestere/PU, 220 g. Polsini regolabili a strappo. Chiusura frontale con zip doppio cursore, coperta da patella con chiusura a strappo. Elastico in vita. Tasche al petto con taretto e chiusura con patella a strappo; taschino porta penna. Due profonde tasche anteriori, tasca porta minuteria con chiusura a strappo. Tascone laterale sinistro con chiusura a strappo. Tasconi posteriori con rinforzo in "Oxford", chiusura con patella a strappo. Tasca porta metro e nastro porta martello. Tasche porta ginocchiere. Inserto portabadge.

Composizione: 65% poliestere, 35% cotone, 180 g.

● col. 7873E (blu) ● col. 7863E (grigio)



SALOPETTE EASY LIGHT

COD. ARTICOLO: 7873E - 7863E

Taglie: S-4XL

Salopette leggera da lavoro con inserti e ginocchiere in "Oxford" poliestere/PU, 220 g. Chiusura metal zip. Bretelle elasticizzate regolabili con sgancio rapido in materiale plastico. Tascone al petto con chiusura a strappo e taretto, taschini porta minuteria e taschino porta telefono. Due profonde tasche anteriori, tasca porta minuteria e tasca porta telefono con chiusura a strappo. Tascone laterale sinistro con chiusura a strappo. Tascone laterale sinistro con chiusura a strappo. Tasca porta metro e nastro porta martello. Tasche porta ginocchiere. Inserto portabadge.

Composizione: 65% poliestere, 35% cotone, 180 g.

● col. 7873E (blu) ● col. 7863E (grigio)



TUTA DA LAVORO SYMBOL

COD. ARTICOLO: MC1117

Taglie: 44-62

Tuta intera dotata di collo a camicia, zona spalle rinforzata da tripla cucitura, elastico posteriore stringivita, chiusura con cerniera a doppio cursore coperta da lista, due tasche a filetto laterali, tasca portametro a destra, tasca posteriore, due taschini al petto chiusi con cerniera. La natura del tessuto e la particolare attenzione alle rifiniture come le travette di rinforzo e le triple cuciture ad incastro realizzate con colore a contrasto, assicurano una durata prolungata nel tempo e sono una garanzia di elevato livello qualitativo. Il comfort del cotone offre morbidezza, traspirabilità e resistenza. Conforme alla normativa (UE) 2016/425 e successive modifiche. Classificato come DPI di I Categoria.

Composizione: 100% cotone Massaua 3/1 sanforizzato. Peso 270 g/m².

● col. B4 (grigio) ● col. Q7 (blu)



SALOPETTE DA LAVORO SYMBOL

COD. ARTICOLO: MC1113

Taglie: 44-62

Tripla cucitura sull'esterno gamba e su pettorina. Dotata di vita regolabile con bottoni, chiusura anteriore con cerniera, elastico stringivita, tasche anteriori con cuciture rinforzate, tasca posteriore e tasca portametro a destra, pettorina con due tasche, bretelle elasticizzate con attacco rapido e coprireni. La natura del tessuto e la particolare attenzione alle rifiniture come le travette di rinforzo e le triple cuciture ad incastro realizzate con colore a contrasto, assicurano una durata prolungata nel tempo e sono una garanzia di elevato livello qualitativo. Il comfort del cotone offre morbidezza, traspirabilità e resistenza. Conforme alla normativa (UE) 2016/425 e successive modifiche. Classificato come DPI di I Categoria.

Composizione: 100% cotone Massaua 3/1 sanforizzato. Peso 270 g/m².

● col. B4 (grigio) ● col. Q7 (blu)



CAMICE UOMO

COD. ARTICOLO: 0610

Taglie: S-2XL

Camice da uomo lungo 100 cm a manica lunga. Settore estetico, sanitario, ospedaliero, alimentare e industria. Bottoni a pressione, tasche e taschino al petto.

Composizione: 65% poliestere 35% Cotone peso 195 g/m².

● col.10 (bianco) ● col.01 (blu) ● col.05 (nero)



CAMICE DONNA

COD. ARTICOLO: 009110

Taglie: S-2XL

Camice antinfortunistico da donna a manica lunga bianco. Adatto per il settore estetico, sanitario ed industriale. Ottima divisa da lavoro.

Composizione: 65% poliestere 35% Cotone peso 150 g/m².

● col.10 (bianco)



CAMICE DA LAVORO SYMBOL

COD. ARTICOLO: MC1118

Taglie: 44-62

Camice 3/4 in cotone morbido, resistente e traspirante. Chiusura con quattro bottoni a scomparsa, due tasche basse e una a petto. Particolare attenzione alle rifiniture, come travette di rinforzo e triple cuciture. Conforme alla normativa (UE) 2016/425 e successive modifiche, classificato come DPI di I Categoria.

Composizione: 100% cotone Massaua, 3/1 sanforizzato. Peso 270 g/m².

● col. Q7 (blu)



CAMICE MASSAUA COLORATO

COD. ARTICOLO: STC01101

Taglie: 42-64

Camice con collo a giacca, chiusura anteriore con bottoni coperti, due tasche inferiori e un taschino superiore applicati. Schiena intera senza martingala. Doppie cuciture nei punti di maggior sforzo. UNI EN ISO 13688:2013 CE prima categoria.

Composizione: 100% cotone drill massaua sanforizzato, peso 260 g/m².

● col. 03 (kaki)



PARANNANZA CON TASCA

COD. ARTICOLO: APX09103

Taglia unica

Parannanza con pettorale, tasca in vita e lacci in tessuto. Dimensioni 70 x 90 cm.

Composizione: 100% COTONE DRILL 240 g/m².

● col. 01 (blu)



LINEA SERVICE



CASACCA DONNA ANNA

COD. ARTICOLO: 28CS0052

Taglie: S-2XL

Casacca da donna come divisa da lavoro, dotata di due tasche frontali ed un taschino a cuore. Spacchi laterali e carrè dietro. Abbottonatura con bottoni e occhielli. Vestibilità comfort e taglio sciancato. Capo traspirante, tessuto rigato in contrasto su collo, taschino e tasche. Protegge da eventuali azioni lesive di lieve entità causate da prodotti per la pulizia o agenti esterni. Conforme alla Normativa UNI EN ISO 13688:2013 (Indumenti di Protezione - Requisiti generali).

Composizione: 65% Poliestere, 35% Cotone. 130 g/m².

● col.4012 (blu)



CASACCA DONNA KELLY

COD. ARTICOLO: 63CS1329

Taglie: XS-2XL

Casacca da donna come divisa da lavoro professionale, elegante ed adatta per il settore beauty and wellness. Dotata di tasche frontali e colletto alla coreana con profili a contrasto. Abbottonatura con bottoni e occhielli nella parte superiore e nascosta con bottoni a pressione nella parte inferiore. Pinces davanti e dietro. Vestibilità slim-fit e taglio sagomato. Tessuto traspirante ad asciugatura rapida. Indumento di protezione conforme alla Normativa UNI EN ISO 13688:2013. Protegge da azioni lesive di lieve entità, facilmente reversibili causate da prodotti per la pulizia o agenti esterni.

Composizione: 65% Poliestere, 35% Cotone. 130 g/m².

● col.8000 (nero) ● col.4012 (blu)



CASACCA DONNA LOLA

COD. ARTICOLO: 63CS1329

Taglie: XS-2XL

Casacca da donna come divisa da lavoro professionale, adatta per il settore beauty. Dotata di un'ampia tasca frontale, collo a "V" asimmetrico e apertura diagonale con zip rovesciata. Pinces su spalla sinistra. Tessuto in cotone traspirante ad asciugatura rapida. Taglio sciancato più largo sul fondo, vestibilità comfort. Dispositivo di protezione individuale, requisiti generali: protegge da eventuali azioni lesive di lieve entità e facilmente reversibili causate da prodotti per la pulizia o agenti esterni. Indumento conforme alla Normativa UNI EN ISO 13688:2013.

Composizione: 100% Cotone. 125 g/m².

● col.8000 (nero) ● col.4089 (jeans) ● col.0001 (bianco)



LINEA MEDICALE



CASACCA MEDICO UNISEX

COD. ARTICOLO: 01CS0035

Taglie: 38-62

Casacca unisex, con scollo a "V", diffusa in ambito sanitario e nel settore medicale. È un pratico indumento professionale, dalla vestibilità comfort, dotato di due ampie tasche frontali ed un taschino a cuore. Realizzato in cotone gabardine, è un capo traspirante e agevole nella cura, si lava in lavatrice fino a 95°C, si può candeggiare e si stira molto facilmente.

Composizione: 100% Cotone Gabardine. 190 g/m².

● col.5086 (azzurro) ● col.0001 (bianco)



PANT MEDICO UNISEX

COD. ARTICOLO: 01PA0210

Taglie: 38-62

Pantaloni unisex, con elastico in vita, diffusi in ambito sanitario e nel settore medicale. È un pratico indumento professionale, dalla vestibilità comfort, dotato di due ampie tasche frontali ed una tasca posteriore. Realizzato in cotone gabardine, è un capo traspirante e agevole nella cura, si lava in lavatrice fino a 95°C, si può candeggiare e si stira molto facilmente.

Composizione: 100% Cotone Gabardine. 190 g/m².

● col.5086 (azzurro) ● col.0001 (bianco)



LINEA

SALA



abbigliamento

HORECA

**GIACCA SALA ALEXA**

COD. ARTICOLO: 28GA0185

Taglie: 40-54

Giacca da donna professionale da sala. Capo foderato. Abbottonatura con bottoni e occhielli. Tasche chiuse con pattina. Tagli sagomati e vestibilità comfort slim-fit.

Composizione: 90% Poliestere, 10% Viscosa. Peso: 190 g/m².

● col.8000 (nero)

**CAMICIA SALA UOMO**

COD. ARTICOLO: 68SE0311

Taglie: XS-4XL

Camicia professionale da sala a manica lunga ad asciugatura rapida, con taschino a cuore. Linea Uomo Step One di Siggì.

Composizione: 35% Cotone, 65% Poliestere. Peso: 120 g/m².

● col.0001 (bianco)

**CAMICIA SALA DONNA**

COD. ARTICOLO: 68SE0312

Taglie: XXS-3XL

Camicia da sala a manica lunga ad asciugatura rapida. Versione donna. Bottoni a scomparsa e taschino a cuore. Linea Donna Step One di Siggì.

Composizione: 35% Cotone, 65% Poliestere. Peso: 120 g/m².

● col.0001 (bianco)

**PANT SALA UOMO**

COD. ARTICOLO: 68SE0474

Taglie: 38-62

Pantaloni da uomo professionali da sala, linea Step One di Siggì. Vestibilità comfort. Tessuto traspirante ad asciugatura rapida. Dotati di passanti per cintura, due tasche anteriori con apertura laterale e tasche posteriori a filetto.

Composizione: 100% Poliestere. 170 g/m².

● col.8000 (nero)

**PANT SALA DONNA**

COD. ARTICOLO: 68SE0475

Taglie: 38-58

Pantaloni da donna professionali da sala, linea Step One di Siggì. Taglio femminile e vestibilità comfort. Tessuto traspirante ad asciugatura rapida. Chiusura zip centrale con bottone. Dotati di due tasche anteriori con apertura laterale.

Composizione: 100% Poliestere. 170 g/m².

● col.8000 (nero)

LINEA

CHEF

**BERRETTO CHEF**

COD. ARTICOLO: 68SE0310

Taglia unica

Berretto da cuoco unisex, linea Chef Step One di Siggì. Chiusura posteriore regolabile con velcro.

Composizione: 100% Cotone. 190 g/m².

● col.0001 (bianco)

**BERRETTO CHEF DEAN**

COD. ARTICOLO: 28BE0149

Taglia unica

Berretto da cuoco della linea Chef di Siggì. Disponibile nel colore nero e in taglia unica con fettucce elastiche sul retro.

Composizione: 65% Poliestere, 35% Cotone. Peso: 130 g/m².

● col.8000 (nero)

**GIACCA CHEF**

COD. ARTICOLO: 68SE0314

Taglie: XXS-4XL

Giacca da cuoco unisex, della linea Chef Step One di Siggì. Con collo alla coreana, maniche lunghe a giro con risvolto e abbottonatura doppio petto con bottoni e occhielli. Tagli sagomati, comfort ed un'ampia gamma taglie.

Composizione: 100% Cotone. 190 g/m².

● col.0001 (bianco)

**GREMBIULE MASTERCHEF**

COD. ARTICOLO: 26PZ0492

Taglia unica

Grembiule da cuoco unisex, personalizzabile, con ricamo MasterChef Italia. Linea esclusiva in collaborazione con lo showcooking di Sky più popolare al mondo. Misura standard: h 85,5 cm.

Composizione: 35% Cotone, 65% Poliestere. Peso: 190 g/m².

● col.0001 (bianco) ● col.8000 (nero)

**GIACCA CHEF ALEX**

COD. ARTICOLO: 28GA0191

Taglie: XS-3XL

Giacca da cuoco professionale della linea Chef, Manica lunga avvolgibile con taschino sul braccio. Abbottonatura laterale e colletto alla coreana. Ottima traspirazione: inserti in tessuto traspirante e soffiato sulla schiena. Disponibile in bianco o nero con profili a contrasto.

Composizione: 100% Cotone drill sanfor. 190 g/m².

● col.0001 (bianco) ● col.8000 (nero)

**PANT CHEF QUADRETTO**

COD. ARTICOLO: 68SE0315

Taglie: XXS-4XL

Pantaloni da cuoco unisex, della linea Chef Step One di Siggì. Con vita elasticizzata e regolazione con coulisse. Due tasche interne anteriori con apertura laterale. Pattern Pied de poule ed un'ampia gamma taglie.

Composizione: 100% Cotone. 190 g/m².

● col.8500 (pied de poule)

**PANT CHEF GESSATO**

COD. ARTICOLO: 68SE0473

Taglie: XXS-4XL

Pantaloni da cuoco unisex, della linea Chef Step One di Siggì. Con vita elasticizzata e regolazione con coulisse. Due tasche interne anteriori con apertura laterale. Pattern a righe ed un'ampia gamma taglie.

Composizione: 100% Cotone. 190 g/m².

● col.8801 (gessato)

**PANT CHEF JOSH**

COD. ARTICOLO: 28PA0879/00-0014

Taglie: XS-3XL

Pantaloni professionali da cuoco, linea Chef di Siggì. Realizzati in cotone 100%. Taglio comfort con vita elasticizzata e regolazione con coulisse. Dotati di due tasche interne anteriori con apertura laterale ed una tasca dietro.

Composizione: 100% Cotone drill sanfor. 190 g/m².

● col.8000 (nero)



GREMBIULI

**GREMBIULE C/PETT. ELWOOD**
COD. ARTICOLO: 28PZ0321

Taglia unica

Grebbiule unisex con pettorina e laccio girocollo. Dotato di due ampie tasche anteriori e lacci in vita posteriori. Tessuto antimacchia, inguallabile, ad asciugatura rapida. Misura standard: h 85 cm.

Composizione: 100% Poliestere. Peso: 175 g/m².

● col.7025 (sabbia)

**GREMBIULE C/PETT. RAOUL**
COD. ARTICOLO: 28PZ0393

Taglia unica

Grebbiule unisex con pettorina e laccio girocollo. Sistema di regolazione con lacci a scorrimento. Dotato di un tascone centrale applicato. Tessuto ad asciugatura rapida, antimacchia e inguallabile. Misura standard: h 90 cm.

Composizione: 100% Poliestere. Peso: 220 g/m².● col.2009 (bordeaux) ● col.8000 (nero)
● col.7034 (marrone) ● col.8029 (grigio)**GREMBIULE C/PETT. CHEF**
COD. ARTICOLO: 68SE0316

Taglia unica

Grebbiule unisex da Chef con pettorina della linea professionale Step One di Sigg. Dotato di lacci in vita e laccio girocollo. Misure standard: altezza 89 cm - lunghezza 71 cm.

Composizione: 100% Cotone. Peso: 190 g/m².

● col.0001 (bianco)

**GREMBIULE CORTO CHEF**
COD. ARTICOLO: 68SE0330

Taglia unica

Grebbiule da Chef corto, modello unisex, della linea professionale Step One di Sigg. Dotato di lacci in vita. Misure standard: altezza 60 cm - lunghezza 70 cm.

Composizione: 100% Cotone. Peso: 190 g/m².

● col.0001 (bianco)

**GREMBIULE TRENTO**
COD. ARTICOLO: 28PZ0003/00-0014

Taglia unica

Grebbiule unisex, della linea professionale da Chef. Dotato di lacci in vita e di un'ampia tasca anteriore sul lato destro. Misure standard: altezza 85 cm - lunghezza 98 cm.

Composizione: 100% Cotone drill sanfor. 190 g/m².

● col.8000 (nero)

**GREMBIULE CORTO BOBBY**
COD. ARTICOLO: 28PZ0451

Taglia unica

Grebbiule corto professionale unisex. Dotato di tasche anteriori, passanti e lacci in vita. Ad asciugatura rapida. Misura standard: h 43,5 cm.

Composizione: 65% Poliestere, 35% Cotone. Peso: 195 g/m².

● col.8000 (nero)

**BERRETTO CHEF**
COD. ARTICOLO: 68SE0310

Taglia unica

Berretto da cuoco unisex, linea Chef Step One di Sigg. Chiusura posteriore regolabile con velcro.

Composizione: 100% Cotone. 190 g/m².

● col.0001 (bianco)

**BERRETTO TED**
COD. ARTICOLO: 28BE0012

Taglia unica

Berretto Chef con visiera ed elastico posteriore. Disponibile nel colore bianco e in taglia unica.

Composizione: 65% Poliestere, 35% Cotone. Peso: 130 g/m².

● col.0001 (bianco)

**BERRETTO CHEF DEAN**
COD. ARTICOLO: 28BE0149

Taglia unica

Berretto da cuoco della linea Chef di Sigg. Disponibile nel colore nero e in taglia unica con fettucce elastiche sul retro.

Composizione: 65% Poliestere, 35% Cotone. Peso: 130 g/m².

● col.8000 (nero)

**CUFFIA IN RETE TOM**
COD. ARTICOLO: 28BE0014

Taglia unica

Berretto da cuoco con fascia in rete ed elastico posteriore. Disponibile bianco, in taglia unica.

Composizione: 65% Poliestere, 35% Cotone. Peso: 130 g/m².

● col.0001 (bianco)



**MAGLIA FIREPROOF**

COD. ARTICOLO: V397

Taglie: S-3XL

Maglia dal buon isolamento termico, consigliato in ambienti ATEX, ottima mano.

Composizione: 58% modacrilico - 39% cotone - 3% elastan. Peso 210 g/m².

Normativa: EN 1149-5:2008, EN ISO 11612:2008, EN ISO 13688:2013.

● col. 02 (navy)

**FELPA COLIMA**

COD. ARTICOLO: V270

Taglie: S-4XL

Consigliata in ambienti ATEX, fondo e polsini in costina elastica, pittogrammi ricamati sulla manica sinistra.

Composizione: 60% modacrilico - 40% cotone. Peso 300 g/m².

Normativa: EN 1149-5:2008, EN 340:2003, EN ISO 11612:2008.

● col. 02 (navy)

**CAMICIA ABOA**

COD. ARTICOLO: V264

Taglie: S-4XL

2 tasche sul petto con velcro, apertura rapida con snap, consigliato in ambienti ATEX, pittogrammi ricamati sulla manica sinistra, polsini regolabili con velcro.

Composizione: TD200 - 80% cotone - 19% poliestere - 1% carbonio. Tessuto trattato con un composto fosforico organico reattivo, agente ignifugo permanente per fibre cellulosiche (Thor). Peso 190 g/m².

Normativa: EN 1149-5:2008, EN 340:2003, EN ISO 11612:2008.

● col. 02 (navy)

**GIACCA HAZARD**

COD. ARTICOLO: V207

Taglie: 44-64

2 ampie tasche anteriori con velcro, 2 tasche sul petto con velcro, apertura rapida con snap, consigliato in ambienti ATEX, polsino regolabile con velcro, sistema di ventilazione posteriore.

Composizione: TD202 - 88% cotone - 11% nylon - 1% carbonio. Peso 310 g/m².

Normativa: CEI EN 61482-1-2:2008, EN 1149-5:2008, EN 13034:2005+A1:2009, EN 340:2003, EN ISO 11611:2007, EN ISO 11612:2008.

● col. 02 (navy)

**PANTALONI RING**

COD. ARTICOLO: V208

Taglie: 44-64

2 tasche anteriori, 2 tasche posteriori, consigliato in ambienti ATEX, taglio ergonomico di gambe e ginocchia, tasca laterale, tasca portametro, tasche per ginocchiera con posizione regolabile, zip YKK®.

Composizione: TD202 - 88% cotone - 11% nylon - 1% carbonio. Peso 310 g/m².

Normativa: CEI EN 61482-1-2:2008, EN 1149-5:2008, EN 13034:2005+A1:2009, EN 340:2003, EN ISO 11611:2007, EN ISO 11612:2008.

● col. 02 (navy)

**PARKA ST. PETERSBURG**

COD. ARTICOLO: V342

Taglie: S-4XL

2 tasche con pattina e velcro, 2 tasche petto con velcro, apertura rapida con zip, bande reflex fiammaritardante 3M™ Scotchlite™ Reflective Material - 8935 Silver Fabric, cappuccio regolabile e staccabile, consigliato in ambiente ATEX, cuciture nastrate e termosaldate, pittogrammi delle norme ricamati sulla tasca anteriore, polsini regolabili con velcro, vita regolabile tramite coulisse, zip interna fondo. Capo interno con polsini elasticizzati, zip centrale YKK®. Peso: 250 g/m².

Composizione esterno: FODERA: 99% cotone, 1% carbonio 190 g/m², TESSUTO ESTERNO: 98% poliestere, 2% carbonio spalmato poliuretano 250 g/m².
Composizione interno: FODERA: 99% cotone, 1% carbonio 190 g/m², IMBOTTITURA: 100% poliestere 130 g/m² fiammaritardante, TESSUTO ESTERNO: 99% cotone, 1% carbonio 190 g/m².

Normativa: EN 1149-5:2008, EN 13034:2005+A1:2009, EN 343:2003+A1:2007, EN ISO 13688:2013, EN ISO 14116:2015.

● col. 02 (navy)

**PETTORINA RISK**

COD. ARTICOLO: V258

Taglie: 44-64

2 tasche anteriori, ampia tasca anteriore chiusa con velcro, apertura laterale e vita regolabile con bottoni in plastica, bretelle in tessuto base e regolabili, consigliato in ambienti ATEX, pittogrammi ricamati sulla tasca laterale, taglio ergonomico di gambe e ginocchia, tasca laterale, tasca portametro, tasche per ginocchiera con posizione regolabile, tasche posteriori.

Composizione: TD202 - 88% cotone - 11% nylon - 1% carbonio. Peso 310 g/m².

Normativa: CEI EN 61482-1-2:2008, EN 1149-5:2008, EN 13034:2005+A1:2009, EN 340:2003, EN ISO 11611:2007, EN ISO 11612:2008.

● col. 02 (navy)



abbigliamento ATEX

multiprotettivo

LINEA SYMBOL



GIACCA DA LAVORO SYMBOL

COD. ARTICOLO: MC1114

Taglie: 44-62

Giacca dotata di chiusura a quattro bottoni coperti da lista, due tasche laterali e una tasca al petto. Cuciture e travi in colore a contrasto. Tripla cucitura sulla zona spalle. Il comfort del tessuto in cotone offre morbidezza, traspirabilità e resistenza. La particolare attenzione alle rifiniture come le travi di rinforzo e le doppie cuciture ad incastro ne garantiscono una durata prolungata nel tempo. Conforme alla normativa (UE) 2016/425 e successive modifiche, classificato come Dispositivo di Protezione Individuale di 1ª Categoria.

Composizione: 100% cotone Massaua 2/1 sanforizzato. Peso 270 g/m².

● col. Q7 (blu)



PANTALONI DA LAVORO SYMBOL

COD. ARTICOLO: MC1111

Taglie: 38-64

Pantaloni con chiusura a cerniera più bottoni, dotato di due tasche a filetto ed elastico posteriore, tasca portametro sulla gamba destra e tasca tecnica chiusa da flap con portapenne a sinistra, tasca posteriore con bottone. Tripla cucitura su esterno gamba, cuciture e travi in colore a contrasto. La particolare attenzione alle rifiniture come le travi di rinforzo e le triple cuciture assicurano una durata prolungata nel tempo e sono garanzia di elevato livello qualitativo. Il comfort del cotone offre morbidezza, traspirabilità e resistenza. Conforme alla normativa (UE) 2016/425 e successive modifiche, classificato come DPI di 1ª Categoria.

Composizione: 100% cotone Massaua 3/1 sanforizzato. Peso 270 g/m².

● col. Q7 (blu)



CAMICE DA LAVORO SYMBOL

COD. ARTICOLO: MC1118

Taglie: 44-62

Camice lunghezza 3/4 con chiusura a quattro bottoni coperti da lista, due tasche basse e una tasca al petto, tripla cucitura a contrasto sulla zona spalle, cuciture e travi in colore a contrasto. Il comfort del cotone offre morbidezza, traspirabilità e resistenza. La natura del tessuto e la particolare attenzione alle rifiniture come le travi di rinforzo e le doppie cuciture ad incastro ne garantiscono una durata prolungata nel tempo. Adatto a proteggere l'operatore da tutti quei rischi derivanti da sporco e da azioni lesive di lieve entità. Conforme alla normativa (UE) 2016/425 e successive modifiche, classificato come DPI di 1ª Categoria.

Composizione: 100% cotone Massaua 3/1 sanforizzato. Peso 270 g/m².

● col. Q7 (blu)



TUTA DA LAVORO SYMBOL

COD. ARTICOLO: MC1117

Taglie: 44-62

Tuta intera dotata di collo a camicia, zona spalle rinforzata da tripla cucitura, elastico posteriore stringivita, chiusura con cerniera a doppio cursore coperta da lista, due tasche a filetto laterali, tasca portametro a destra, tasca posteriore, due taschini al petto chiusi con cerniera. La natura del tessuto e la particolare attenzione alle rifiniture come le travi di rinforzo e le triple cuciture ad incastro realizzate con colore a contrasto, assicurano una durata prolungata nel tempo e sono una garanzia di elevato livello qualitativo. Il comfort del cotone offre morbidezza, traspirabilità e resistenza. Conforme alla normativa (UE) 2016/425 e successive modifiche. Classificato come DPI di I Categoria.

Composizione: 100% cotone Massaua 3/1 sanforizzato. Peso 270 g/m².

● col. B4 (grigio) ● col. Q7 (blu)



SALOPETTE DA LAVORO SYMBOL

COD. ARTICOLO: MC1113

Taglie: 44-62

Tripla cucitura sull'esterno gamba e su pettorina. Dotata di vita regolabile con bottoni, chiusura anteriore con cerniera, elastico stringivita, tasche anteriori con cuciture rinforzate, tasca portametro a destra, pettorina con due tasche, bretelle elasticizzate con attacco rapido e coprireni. La natura del tessuto e la particolare attenzione alle rifiniture come le travi di rinforzo e le triple cuciture ad incastro realizzate con colore a contrasto, assicurano una durata prolungata nel tempo e sono una garanzia di elevato livello qualitativo. Il comfort del cotone offre morbidezza, traspirabilità e resistenza. Conforme alla normativa (UE) 2016/425 e successive modifiche. Classificato come DPI di I Categoria.

Composizione: 100% cotone Massaua 3/1 sanforizzato. Peso 270 g/m².

● col. B4 (grigio) ● col. Q7 (blu)



SALOPETTE KOLKATA

COD. ARTICOLO: V242

Taglie: S-4XL

Larghezza vita regolabile, 1 tasca sul petto con velcro, 2 ampie tasche anteriori, passante portamartello, tasca portametro, tasca posteriore, tasche per ginocchiera con posizione regolabile. Antimacchia (resistente alle macchie acquose e oleose), non rilevabile dai metal detector.

Composizione: TD009 - 100% cotone con trattamento X-BARRIER. Peso: 245 g/m².

Normativa: EN ISO 13688:2013.



LINEA WHITE



PANT CARGO STAFF STRETCH

COD. ARTICOLO: 177649_20002

Taglie: S-4XL

Pantalone cargo, due tasche laterali e due tasche dietro, dettagli rifrangenti, elastico in vita, tripla cucitura. Pence sulle ginocchia per una maggiore ergonomia.

Composizione: Twill 63% Poliestere 34% Cotone, 3% Elastane. Peso: 260 gr/m².

Normativa: EN ISO 9001:2015.



PANTALONI MUMBAI

COD. ARTICOLO: V241

Taglie: S-4XL

1 tasca posteriore con velcro, ampie tasche anteriori, elastico in vita, passante portamartello, tasca laterale, tasca portametro, tasche per ginocchiera con posizione regolabile. Antimacchia (resistente alle macchie acquose e oleose), non rilevabile dai metal detector.

Composizione: TD009 - 100% cotone con trattamento X-BARRIER. Peso: 245 g/m².

Normativa: EN ISO 13688:2013.





abbigliamento
alta visibilità



T-SHIRT VIEW ALTA VISIBILITÀ

EN ISO 20471:2013/A1:2016
COD. ARTICOLO: V118

Taglie: S-4XL

La superficie interna, a contatto con la pelle, è in 100% cotone, mentre quella esterna, ad alta prestazione di fluorescenza, è in poliestere. I canali verticali lungo il tessuto facilitano la traspirabilità. Non rilevabile dai metal detector, profili riflettenti.

Composizione: 75% poliestere, 25% cotone -185 g/m².

● col. 00 (giallo) ● col. 01 (arancione)



6040 POLO PIQUE ALTA VISIBILITÀ

EN ISO 20471 CLASSE 2/3
COD. ARTICOLO: 646040

Taglie: XS-4XL

Polo tecnica traspirante, tre bottoni, colletto a costina. Tessuto irrestringibile anti piega.

Composizione: 100% poliestere 160 g/m².

● col.10 (giallo)



6030 T-SHIRT ALTA VISIBILITÀ

EN ISO 20471 CLASSE 2/3
COD. ARTICOLO: 646030

Taglie: XS-4XL

T-shirt tecnica traspirante, colletto a costina rinforzato. Tessuto irrestringibile anti piega.

Composizione: 100% poliestere 160 g/m².

● col.10 (giallo)



6536 BERMUDA

EN ISO 20471 CLASSE 2/1
COD. ARTICOLO: 646536

Taglie: 42-64

Bermuda multitasche, tasche laterali, tasche posteriori con patella a velcro. Tasca con comparti porta attrezzi.

Composizione: 80% poliestere, 20% cotone.

● col. 11 (giallo) ● col. 1799 (arancione)



POLO MC ALTA VISIBILITÀ

UNI EN ISO 20471:2017 CLASSE 2
COD. ARTICOLO: 25MA0273

Taglie: S-3XL

Polo manica corta alta visibilità con bande reflex e colletto a contrasto. Apertura con bottoni e occhielli. Ricamo con dettaglio normative.

Composizione: 50% Cotone, 50% Poliestere. 175 g/m².

● col.0019 (giallo) ● col.1004 (arancione)



392617 BERMUDA ALTA VISIBILITÀ

UNI EN ISO 20471:2017 CLASSE 2
COD. ARTICOLO: 25PC0024

Taglie: XS-5XL

Bermuda con bande reflex. Fianchi elasticizzati. Tasche anteriori, tasca portacellulare sulla sinistra, una laterale destra e una posteriore chiuse con pattina e bottoni a pressione. Ricamo con dettaglio normative.

Composizione: 60% Cotone, 40% Poliestere. 245 g/m². Finissaggio Water Repellent.

● col.1004 (arancione)





BRETELLE ALTA VISIBILITÀ
UNI EN ISO 13688:2013
COD. ARTICOLO: 25BR0002

Taglia unica

Bretelle da lavoro con bande reflex per l'alta visibilità. Regolabili in vita con velcro. Dispositivo di protezione individuale di 1° Categoria, per rischi minimi.

Composizione: 60% Cotone, 40% Poliestere. 260 g/m².

● col.1004 (arancione)



FELPA HALF-ZIP ALTA VISIBILITÀ
EN ISO 20471:2017 CLASSE 3
COD. ARTICOLO: 25MG0619

Taglie: S-3XL

Felpe da lavoro mezza zip, con bande reflex per l'alta visibilità. Dotata di tasche anteriori. Polsini e fondo capo elasticizzati. Ricamo dettaglio normative.

Composizione: 100% Poliestere. Peso: 270 g/m².

● col.0019 (giallo) ● col.1004 (arancione)



6105 SOFTSHELL
EN ISO 20471 CLASSE 3
COD. ARTICOLO: 646105

Taglie: XS-4XL

Giacca tecnica softshell, laminata con fodera windstopper. Tasche con zip. Tasca per smartphone. Profili elasticizzati. Polsini con asola per pollice.

Composizione: 100% poliestere.

● col.10 (giallo) ● col.17 (arancione)



6401 GIACCA
EN ISO 20471 CLASSE 3
COD. ARTICOLO: 646401

Taglie: XS-XXXL

Giacca tecnica alta visibilità sfoderata, tasche con zip, tasche interne porta documenti. Polsini e vita regolabili.

Composizione: 68% poliestere, 32% cotone 275 g/m². Rinforzo: 100% poliammide.

● col.11 (giallo/nero) ● col.10 (giallo/navy)
● col.1799 (arancio/nero)



GILET ALTA VISIBILITÀ SEKI
EN ISO 20471:2013/A1:2016
COD. ARTICOLO: V295

Taglie: S-4XL

2 bande reflex verticali + 1 banda orizzontale, 2 tasche petto con pattina e velcro, 4 tasche anteriori, chiusura centrale con zip, spacchetti laterali, tasca porta badge. Non rilevabile dai metal detector.

Composizione: TD007 - 65% poliestere - 35% cotone. Peso: 245 g/m².

● col. 00 (giallo) ● col. 01 (arancione)



6106 FELPA ALTA VISIBILITÀ
EN ISO 20471 CLASSE 3
COD. ARTICOLO: 646106

Taglie: XS-4XL

Felpe girocollo garzata. Polsini e vita in costina 1x1.

Composizione: 65% poliestere, 35% cotone.

● col.10 (giallo) ● col.17 (arancione)



6532 PANTALONI ALTA VISIBILITÀ
EN ISO 20471 CLASSE 2
COD. ARTICOLO: 646532

Taglie: 42-64

Pantaloni tecnici con porta ginocchiere. Tasca cargo con vano per smartphone, tasche e comparti porta attrezzi. Orlo regolabile.

Composizione: 80% poliestere, 20% cotone 245 g/m².

● col.10 (giallo/navy) ● col.11 (giallo/nero) ● col.1799 (arancio/nero)



6533 PANTALONI ALTA VISIBILITÀ
EN ISO 20471 CLASSE 1
COD. ARTICOLO: 646533

Taglie: 42-64

Pantalone tecnico. Tasca cargo con vano per smartphone, tasche e comparti porta attrezzi. Orlo regolabile.

Composizione: 65% poliestere, 35% cotone 245 g/m².

● col.11 (giallo/nero) ● col.10 (giallo/navy) ● col.1799 (arancio/nero)



GILET NEW WAY ALTA VISIBILITÀ
EN ISO 20471:2013/A1:2016 CLASSE 2
COD. ARTICOLO: 422035

Taglia unica

Gilet ad alta visibilità con due bande retroriflettenti orizzontali che avvolgono completamente l'addome, una banda retroriflettente verticale che passa sulle spalle, apertura frontale regolabile con chiusura a velcro. Adatto per qualsiasi attività lavorativa, da indossare anche per periodi di tempo prolungati.

Composizione: 100% poliestere. Peso: 120 g/m².

● col. 35 (arancione)



6327 PILE ALTA VISIBILITÀ
EN ISO 20471 CLASSE 3
COD. ARTICOLO: 646327

Taglie: XS-4XL

Giacca in pile unisex. Tasche con zip. Polsini con asola per pollice. Profili elasticizzati.

Composizione: 100% poliestere. Peso: 260 g/m².

● col.11 (giallo/nero) ● col.1799 (arancio/nero)



GIACCA HV BEA
COD. ARTICOLO: HL223

Taglie: S-4XL

Giacca alta visibilità con maniche staccabili in tessuto stretch trasformabile in gilet. Dotata di due tasche a soffietto sul fondo, una verticale sul petto e due interne con sacca in rete. Estremamente funzionale e comoda grazie al doppio utilizzo. Le bande su busto, braccia e spalle sono segmentate, termosaldate e catarifrangenti in modo da garantire protezione e visibilità. La vestibilità è ottimizzata dalla coulisse in vita e sui polsini regolabile con velcro. Normativa Europea: CE EN ISO 13688:2013, EN ISO 20471:2013/A1:2016.

Composizione: TESSUTO FLUO - 4% ripstop, 52% poliestere, 44% cotone, 4% spandex; peso: 260 gr/m². TESSUTO IN CONTRASTO: 60% cotone, 37% poliestere, 3% spandex; peso: 245 gr/m².

● col.YF (giallo fluo) ● col.OF (arancio fluo)



PANTALONI HV ROY
COD. ARTICOLO: HL222

Taglie: S-4XL

Elasticizzati, ideali in tutte le stagioni. Le numerose tasche garantiscono praticità e funzionalità, per avere sempre a portata di mano tutto ciò che serve durante lo svolgimento delle proprie mansioni. 2 ampie anteriori, 1 posteriore, con chiusura zip; laterale a soffietto sulla gamba sinistra e una verticale sul lato destro. Elastico in vita, ginocchia preformate e fondo gamba con coulisse regolabile per una migliore vestibilità. Banda hv segmentata termosaldata sul fondo gamba e nastro fluo / reflex su passante tubolare posteriore. Normativa Europea: CE EN ISO 13688:2013, EN ISO 20471:2013/A1:2016

Composizione: TESSUTO FLUO - 4% ripstop, 52% poliestere, 44% cotone, 4% spandex; peso: 260 gr/m². TESSUTO IN CONTRASTO: 60% cotone, 37% poliestere, 3% spandex; peso: 245 gr/m².

● col.YF (giallo fluo) ● col.OF (arancio fluo)



GILET WE5 ALTA VISIBILITÀ
EN ISO 20471:2013/A1:2016 CLASSE 2
COD. ARTICOLO: 422060-59

Taglie: M-2XL

Gilet ad alta visibilità con due bande retroriflettenti orizzontali che avvolgono completamente l'addome, una banda retroriflettente verticale che passa sulle spalle, apertura frontale regolabile con chiusura a velcro, portabadge esterno. Adatto per qualsiasi attività lavorativa, da indossare anche per periodi di tempo prolungati.

Composizione: 100% poliestere. Peso: 120 g/m².

● col. 60 (giallo) ● col. 59 (arancione)





BOMBER HV BICOLORE

COD. ARTICOLO: 25GI0221

Taglie: XS-3XL



Bomber con gilet interno staccabile e collo in morbido pile. Cuciture termonastrate. Zip waterproof. Cappuccio a scomparsa con coulisse. Polsi elasticizzati regolabili con velcro. Maniche staccabili. Elastico in fondo. Due taschini zip sul petto, due tasche a zip laterali anteriori, tasca interna con velcro. Ricamo dettaglio normative. DPI di 2° categoria - UNI EN 14058:2018 - UNI EN ISO 20471:2017 CLASSE 2 - UNI EN 343:2019 2.1.

Composizione: 100% Poliestere spalmato. 177 g/m².

● col.1706 (arancione)



SOFTSHELL HV

COD. ARTICOLO: 25GI0221

Taglie: XS-3XL



Giubbino softshell alta visibilità bicolore, con bande reflex. Zip waterproof. Nella parte frontale una tasca a zip sul petto e due oblique in vita. Tasca zip verticale su manica sinistra. Polsi regolabili con velcro. Coulisse regolabile sul fondo. Carrè davanti e dietro. Tagli sagomati. Ricamo dettaglio normative. DPI di 2° categoria - UNI EN ISO 13688:2013 - UNI EN ISO 20471:2017 CLASSE 2.

Composizione: 100% Poliestere spalmato. 310 g/m².

● col.1004 (arancione) ● col.0019 (giallo)



GIACCA HV STEP ONE

COD. ARTICOLO: 69SE0331/00-9016 - 0898

Taglie: XS-4XL/5XL



Giubbino alta visibilità Step One, estivo o invernale. Bande reflex, tasca porta penne e porta cellulare. Chiusura con bottoni a scomparsa. Elastico ai fianchi. Fondo manica con bottoni. DPI di 2° categoria - UNI EN ISO 13688:2013 - UNI EN ISO 20471:2017 CLASSE 3.

Composizione: 60% Cotone, 40% Poliestere. Finissaggio Water Repellent. 250 g/m² - 345 g/m².

● col.1004 (arancione)



GIACCA HV BICOLORE STEP ONE

COD. ARTICOLO: 69SE0332

Taglie: XS-4XL



Giubbino bicolore Step One. Bande reflex, tasca porta penne e porta cellulare. Chiusura centrale con bottoni a scomparsa. Elastico ai fianchi. Fondo manica con bottoni. DPI di 2° categoria - UNI EN ISO 13688:2013 - UNI EN ISO 20471:2017 CLASSE 2.

Composizione: 60% Cotone, 40% Poliestere. 250 g/m². Finissaggio Water Repellent.

● col.1706 (arancione/blu)



PANT HV STEP ONE

COD. ARTICOLO: 69SE0334/00-9016 - 0898

Taglie: XS-4XL/5XL



Pantaloni alta visibilità linea Step One, con bande reflex, con una tasca laterale, una porta cellulare, una porta metro e una posteriore. Chiusura centrale zip e bottone. Elastico ai fianchi. DPI di 2° categoria - UNI EN ISO 13688:2013 - UNI EN ISO 20471:2017 CLASSE 2. Capo disponibile in due versioni di tessuto: estivo o invernale.

Composizione: Fustagno 60% Cotone, 40% Poliestere. Finissaggio Water Repellent. 250 g/m² - 345 g/m².

● col.1004 (arancione)



PANT HV BICOLORE STEP ONE

COD. ARTICOLO: 69SE0335

Taglie: XS-4XL



Pantaloni alta visibilità bicolore della linea Step One, con bande reflex, una tasca laterale, una porta cellulare, una porta metro e una posteriore. Chiusura centrale zip e bottone. Elastico ai fianchi e passanti blu a contrasto. DPI di 2° categoria - UNI EN ISO 13688:2013 - UNI EN ISO 20471:2017 CLASSE 2.

Composizione: 60% Cotone, 40% Poliestere. 250 g/m². Finissaggio Water Repellent.

● col.1706 (arancione/blu)



TUTA HV STEP ONE

COD. ARTICOLO: 69SE0544

Taglie: XS-4XL



Tuta da lavoro alta visibilità Step One, con bande reflex. Apertura zip doppio cursore. Elastico posteriore. Fondo manica regolabile con bottoni a pressione. Tasca con velcro a petto con taschini porta penne e porta cellulare. Tasca portametro sul fianco destro. Tascone laterale sinistro con pattina e bottone. Tasca destra posteriore con bottoni a pressione. DPI di 2° categoria - UNI EN ISO 13688:2013 - UNI EN ISO 20471:2017 CLASSE 3.

Composizione: 60% Cotone, 40% Poliestere. Finissaggio Water Repellent. 250 g/m².

● col.1004 (arancione)



PARKA ALTA VISIBILITÀ TELSEN

EN ISO 20471:2013/A1:2016

COD. ARTICOLO: V419

Taglie: S-4XL



CAPO ESTERNO: 1 tasca sul petto chiusa con zip, 2 tasche anteriori con velcro, anello porta badge, cappuccio regolabile, cuciture termonastrate, polsini regolabili con velcro, tasca interna.

CAPO INTERNO: 2 tasche anteriori con velcro, anello porta badge, apertura centrale con zip, maniche staccabili tramite zip, polsini elasticizzati. Non rilevabile dai metal detector.

Composizione capo esterno: FODERA 100% nylon. ESTERNO: 100% poliestere spalmato. Peso: 175 g/m².

Composizione capo interno: FODERA 100% nylon. IMBOTTITURA: 100% poliestere 160 g/m². ESTERNO: 100% poliestere spalmato poliuretano. Peso: 120 g/m².

● col. 03 (giallo/navy) ● col. 02 (arancione/navy)



PANT ALTA VISIBILITÀ SAFE

EN ISO 20471:2013/A1:2016

COD. ARTICOLO: V025

Taglie: S-4XL



Pantaloni imbottiti, contro il freddo, con 2 tasche posteriori con pattina, ampie tasche anteriori con zip, apertura zip sul fondo e ghettoni impermeabili, bande e inserti reflex 3M™ SCOTCHLITE™ Reflective Material - 8910 Silver Fabric, taglio ergonomico di gambe e ginocchia, tasca laterale con pattina, termonastratura, toppe di rinforzo alle ginocchia, vita regolabile, zip YKK®. Non rilevabile dai metal detector, profili riflettenti.

Composizione: 100% poliestere spalmato poliuretano, IMBOTTITURA: 100% poliestere, FODERA: 100% nylon. Peso: 200 g/m².

● col. 00 (giallo) ● col. 01 (arancione)



SALOPETTE SECURE CUT

COD. ARTICOLO: V492

Taglie: S-4XL



Salopette realizzata in poliestere ad elevata tenacità, appartenente alla linea di abbigliamento professionale protettivo Cofra Chainsaw Protection. Dotata di una tasca posteriore con velcro, due ampie tasche anteriori, tasca cargo laterale con pattina chiusa con velcro, tasca portametro, tasca frontale sulla pettorina chiusa con zip. Capo traspirante con aperture posteriori con zip per l'aerazione. Bretelle regolabili con sistema di chiusura a scatto, elastico in vita, pattina copri zip rinforzata con materiale protettivo. Tuta verde con inserti in tessuto fluorescente per l'alta visibilità, adatta al settore agricolo e forestale e ideale per abbattimento alberi, potatura, sramatura e taglio della legna.

Composizione: 65% Poliestere, 35% Cotone. 260 g/m².

● col.08 (verde/arancione)



- diadora 
- u-power 
- cofra 
- base 
- sparco 

calzature da lavoro



RUN TEXT LOW
S1PS FO SR ESD
COD. ARTICOLO: 181156

Misure: 35-49

Calzatura di sicurezza bassa S1P in crosta e tessuto rete. Puntale in lega di acciaio al carbonio, con trattamento termico di indurimento. Calzata 10. K SOLE, fodera in Air Mesh. Plantare estraibile traspirante termoformato in PU foam microforato con carboni attivi. ESD.

- Tomaia:** tessuto in rete e vitello scamosciato.
- Plantare:** estraibile traspirante, PU foam e carboni attivi.
- Intersuola:** PU espanso con tecnologia D-LIGHT.
- Suola:** PU compatto, antiabrasione.



RUN TEXT LOW MET FREE
S1PL FO SR ESD
COD. ARTICOLO: 179897

Misure: 35-48

Calzatura di sicurezza bassa S1P in pelle Perwanger antigraffio, idrorepellente e in tessuto rete. Puntale Multilayer 200J. Calzata 11. K SOLE, fodera in Air Mesh con antiscalzante in microfibra, plantare estraibile traspirante con carboni attivi. ESD e Metal Free.

- Tomaia:** pelle Perwanger scamosciata e tessuto rete.
- Plantare:** estraibile termoformato in PU Foam e PL.
- Intersuola:** PU espanso con tecnologia D-LIGHT.
- Suola:** PU compatto, antiabrasione.



GLOVE NET LOW
S1PL FO SR HRO ESD
COD. ARTICOLO: 181126

Misure: 35-49

Scamosciata antigraffio con Geox Net Breathing System in poliestere riciclato. Puntale in alluminio 200J. Calzata 11. Tallone ergonomico in TPU. Inserto antiperforazione K-SOLE BREATHABLE. Fodera in microfibra traspirante e antiscalzante. Plantare anatomico ed antistatico in PU espanso riciclato a celle aperte con carboni attivi. ESD.

- Tomaia:** crosta Perwanger e mesh in PL riciclato.
- Plantare:** estraibile traspirante con carboni attivi.
- Intersuola:** EVA con film protettivo in TPU.
- Suola:** gomma nitrilica HRO FO.



GLOVE NET LOW PRO
S1PL FO SR HRO ESD
COD. ARTICOLO: 181122

Misure: 35-49

In pelle antigraffio con traspirazione Geox Net Breathing System in poliestere riciclato e rinforzo antiabrasione sulla punta. Tallone ergonomico in TPU. Calzata 11. Puntale alluminio 200J. Inserto antiperforazione K-Sole Breathable. Fodera antiscalzante in microfibra. Plantare anatomico ed antistatico in PU espanso riciclato a celle aperte con carboni attivi. ESD.

- Tomaia:** pelle Perwanger e tessuto poliestere.
- Plantare:** estraibile in PU espanso con carboni attivi.
- Intersuola:** EVA con film protettivo in TPU.
- Suola:** gomma nitrilica HRO FO.



RUN NET AIRBOX LOW
S1P SRC
COD. ARTICOLO: 176217

Misure: 35-48

Calzatura di sicurezza S1P scamosciata con mesh Net Breathing System by Geox. Puntale in alluminio 200J. Calzata 11. Plantare removibile traspirante in PU foam microforato, con carboni attivi. Soletta antiperforazione K-SOLE, fodera interna in Nylon antiabrasione e ultra traspirante. Suola D-LIGHT, più leggera del 25%.

- Tomaia:** tessuto rete e vitello scamosciato.
- Plantare:** estraibile microforato, PU foam, carboni attivi.
- Intersuola:** PU espanso con inserto MASS DAMPER.
- Suola:** PU compatto, antiabrasione.



RUN NET AIRBOX MATRYX LOW
S1P SRC
COD. ARTICOLO: 176214

Misure: 35-48

Calzatura di sicurezza bassa S1P in multifibra Matryx antiabrasione e traspirante Geox Net Breathing System. Puntale in alluminio 200J. Calzata 11. K SOLE, fodera in Nylon antiabrasione, ultra traspirante. Plantare estraibile microforato in poliuretano espanso con carboni attivi.

- Tomaia:** Matryx.
- Plantare:** estraibile traspirante con carboni attivi.
- Intersuola:** PU espanso con inserto MASS DAMPER.
- Suola:** PU compatto, antiabrasione.



GLOVE MDS TEXT LOW
S1PS FO HRO SR
COD. ARTICOLO: 181136

Misure: 35-48

Calzatura di sicurezza bassa S1P vitello scamosciato e mesh. Mass Damper Technology, puntale in alluminio 200J. Calzata 11. Fodera Air Mesh, K SOLE, film in TPU. Plantare anatomico estraibile in PU foam e carboni attivi. Protezione del tallone in TPU.

- Tomaia:** tessuto rete e vitello scamosciato.
- Plantare:** estraibile traspirante con carboni attivi.
- Intersuola:** PU con MASS DAMPER SYSTEM.
- Suola:** gomma nitrilica HRO.



GLOVE MDS LOW
S1PS FO HRO SR
COD. ARTICOLO: 181139

Misure: 35-48

Calzatura di sicurezza bassa S1P in vitello scamosciato. Mass Damper Technology. Puntale in alluminio 200J. Calzata 11. Fodera Air Mesh, K SOLE, film in TPU. Protezione del tallone in TPU. Plantare microforato anatomico ed estraibile, in PU foam e carboni attivi.

- Tomaia:** vitello scamosciato.
- Plantare:** estraibile traspirante con carboni attivi.
- Intersuola:** PU con MASS DAMPER SYSTEM.
- Suola:** gomma nitrilica HRO FO.



RUN NET AIRBOX SANDAL
S1PS FO SR
COD. ARTICOLO: 181144

Misure: 35-48

Calzatura di sicurezza bassa a sandalo S1P in crosta scamosciata con traspirazione laterale Net Breathing System by Geox. Puntale in alluminio 200J. Calzata 11. K SOLE, fodera antiabrasione in Nylon ultra traspirante, plantare estraibile traspirante con carboni attivi.

- Tomaia:** tessuto in poliestere sovrainiettato in TPU.
- Plantare:** estraibile in lattice e carboni attivi + EVA.
- Intersuola:** EVA + film in TPU e inserto Double Action.
- Suola:** gomma nitrilica bicolore HRO.



BEAT DA2 TEXT LOW
S1PS FO HRO SR
COD. ARTICOLO: 181167

Misure: 35-48

Calzatura di sicurezza bassa S1P in tessuto poliestere sovrainiettato in TPU, puntale in alluminio 200J. Calzata 11. Fodera Air Mesh bicolore ad elevata resistenza, K SOLE, film in TPU e inserto Double Action. Plantare estraibile in lattice e carboni attivi, talloniera in EVA.

- Tomaia:** tessuto in poliestere sovrainiettato in TPU.
- Plantare:** estraibile in lattice e carboni attivi + EVA.
- Intersuola:** EVA + film in TPU e inserto Double Action.
- Suola:** gomma nitrilica bicolore HRO.



GLOVE LOW
S1PS FO HRO
COD. ARTICOLO: 181143

Misure: 38-48

Calzatura di sicurezza bassa S1PS scamosciata. Tallone ergonomico in TPU. Puntale in alluminio 200J. Inserto antiperforazione K-SOLE. Calzata 10. Fodera Air Mesh. Plantare estraibile microforato in PU espanso a celle aperte, traspirante con carboni attivi.

- Tomaia:** pelle bovina scamosciata.
- Plantare:** estraibile PU espanso con carboni attivi.
- Intersuola:** EVA con film protettivo in TPU.
- Suola:** gomma nitrilica HRO FO.



GLOVE TEXT LOW
S1PS FO HRO
COD. ARTICOLO: 181142

Misure: 35-48

Calzatura di sicurezza bassa S1PS scamosciata con tessuto poliestere. Tallone ergonomico in TPU. Puntale in alluminio 200J. Inserto antiperforazione K-SOLE. Calzata 10. Fodera Air Mesh. Plantare estraibile microforato in PU espanso a celle aperte, traspirante con carboni attivi.

- Tomaia:** textile poliestere e vitello scamosciato
- Plantare:** estraibile PU espanso con carboni attivi.
- Intersuola:** EVA con film protettivo in TPU.
- Suola:** gomma nitrilica HRO FO.





ATHENA TEXT LOW
S1PL FO SR ESD
COD. ARTICOLO: 179903

Misure: 35-42

Calzatura di sicurezza bassa S1P in pelle crosta, vitello pieno fiore e mesh. Progettate, per la prima volta, sull'ergonomia del piede femminile e pensate per rispondere alla necessità di comfort e leggerezza delle lavoratrici. Puntale in alluminio 200J. Calzata 10. Fodera tridimensionale 100% poliestere con antiscaldante in microfibra. Linguetta effetto spugna 100% poliestere.

- Tomaia:** pelle crosta, pelle di vitello e poliestere.
- Plantare:** estraibile in PU Foam e poliestere traspirante.
- Intersuola:** PU espanso.
- Suola:** PU compatto, antiabrasione.



● col.D0458 (fumo/rosa)



SMART SOFTBOX LOW
S1PL FO SR ESD
COD. ARTICOLO: 179958

Misure: 35-48

Calzatura di sicurezza bassa S1P ESD e Metal Free, con tecnologia ammortizzante SOFTBOX. Fodera 100% poliestere con antiscaldante in microfibra. Calzata 11. Puntale Multilayer 200J. Plantare estraibile in PU foam con poliestere. Protezione del tallone in TPU.

- Tomaia:** microfibra morbida e resistente
- Plantare:** estraibile termoformato in PU foam e PL.
- Intersuola:** PU espanso.
- Suola:** PU compatto, antiabrasione.



● col.75070 (grigio)



RUN NET AIRBOX LOW
S1P SRC
COD. ARTICOLO: 176217

Misure: 35-42

Calzatura di sicurezza bassa S1P scamosciata con mesh laterali traspiranti, Net Breathing System by Geox. Puntale in alluminio 200J. Soletta antiperforazione K-SOLE, fodera interna in Nylon antiabrasione ed ultra traspirante. Calzata 11. Plantare removibile microforato traspirante in PU foam con carboni attivi. Suola con nuovo polimero D-LIGHT, più leggero del 25%.

- Tomaia:** tessuto rete e vitello scamosciato.
- Plantare:** estraibile traspirante con carboni attivi.
- Intersuola:** PU espanso con inserto MASS DAMPER.
- Suola:** PU compatto, antiabrasione.



● col.C8709 (fumo/rosa)



LITE LOW
S1PS FO SR HRO ESD
COD. ARTICOLO: 181029

Misure: 35-48

Calzatura di sicurezza bassa S1PS in pelle scamosciata e tessuto poliestere. Puntale in alluminio 200J. Calzata 11. Inserto antiperforazione K-SOLE. Fodera in Air Mesh con antiscaldante in microfibra. Plantare estraibile in PU Foam e poliestere. ESD.

- Tomaia:** pelle bovina scamosciata e poliestere.
- Plantare:** estraibile in PU Foam e poliestere.
- Intersuola:** EVA ultraleggera - protezione TPU spray.
- Suola:** gomma nitrilica HRO FO SR.



● col.C0493 (grigio)
● col.C4906 (grigio/blu)



SHARK STABLE IMPACT LOW
S1PS FO SR SC ESD
COD. ARTICOLO: 181159

Misure: 35-48

Calzatura di sicurezza bassa S1PS in tessuto tecnico. Puntale in alluminio 200J. Calzata 11. Ammortizzazione Stable Impact System. Fodera Air Mesh antiscaldante in microfibra, K-SOLE. ESD. Plantare estraibile traspirante termoformato in PU foam microforato con carboni attivi.

- Tomaia:** poliestere 350 gr/m².
- Plantare:** estraibile in PU foam con carboni attivi.
- Intersuola:** PU espanso, STABLE IMPACT SYSTEM.
- Suola:** PU compatto, antiabrasione.



● col.C2539 (grigio/nero)
● col.C1462 (rosso/nero)



FLY LITEBASE MATRIX LOW
S1PL FO SR HRO SC ESD
COD. ARTICOLO: 181128

Misure: 38-48

Calzatura in tessuto tecnico multifibra, anti abrasione e traspirante. Vibram Litebase Technology, puntale in fibra di carbonio 200J. Calzata 11. Fodera Air Mesh in microfibra antiscaldante, K-SOLE ECO ultraleggera. Plantare anatomico antistatico estraibile in PU espanso a celle aperte, traspirante con carboni attivi. ESD.

- Tomaia:** MATRYX.
- Plantare:** estraibile in PU espanso con carboni attivi.
- Intersuola:** EVA ultraleggera con film protettivo in TPU.
- Suola:** PU compatto, antiabrasione.



● col.C2461 (rosso)





RUN LOW
S3S FO SR ESD
COD. ARTICOLO: 181154

Misure: 35-49

Calzatura di sicurezza bassa S3 idrorepellente in Nubuck Pull Up. Puntale in acciaio 200J. Calzata 10. Soletta antiperforazione K-SOLE, fodera in Air Mesh. Plantare estraibile, microforato in PU espanso riciclato a celle aperte, traspirante, anatomico ed antistatico.

- Tomaia:** Nubuck Pull Up.
- Plantare:** estraibile microforato, PU foam, carboni attivi.
- Intersuola:** PU espanso con tecnologia D-LIGHT.
- Suola:** PU compatto, antiabrasione.



● col.75068 (grigio)



RUN LOW
S3S FO SR ESD
COD. ARTICOLO: 179896

Misure: 35-48

Calzatura di sicurezza S3 Metal Free. Idrorepellente, antigraffio, e traspirante. Calzata 11. Puntale Multilayer 200J. K-SOLE, fodera in Air Mesh con antiscaldante in microfibra. Plantare estraibile traspirante termoformato in PU foam microforato con carboni attivi. ESD.

- Tomaia:** pelle Perwanger idrorepellente.
- Plantare:** estraibile microforato, PU foam, carboni attivi.
- Intersuola:** PU espanso con tecnologia D-LIGHT.
- Suola:** PU compatto, antiabrasione.



● col.C0732 (nero/antracite)



GLOVE NET LOW
S3L FO SR HRO ESD
COD. ARTICOLO: 181125

Misure: 35-49

Calzatura S3L idrorepellente scamosciata antigraffio. Tallone ergonomico in TPU. Puntale in alluminio 200J. K-SOLE Breathable. Traspirazione Geox Net Breathing System. Fodera antiscaldante, traspirante in microfibra. Plantare anatomico, antistatico estraibile in PU espanso riciclato a celle aperte, traspirante con carboni attivi.

- Tomaia:** pelle bovina scamosciata Perwanger.
- Plantare:** estraibile microforato, PU foam, carboni attivi.
- Intersuola:** EVA con film protettivo in TPU.
- Suola:** gomma nitrilica HRO FO.



● col.60014 (blu)
● col.75066 (grigio)



GLOVE NET LOW PRO
S3L FO SR HRO ESD
COD. ARTICOLO: 181124

Misure: 35-49

S3L idrorepellente antigraffio, rinforzo antiabrasione. Tallone ergonomico in TPU. Puntale in alluminio 200J. K-SOLE Breathable. Traspirazione Geox Net Breathing System. Fodera antiscaldante, traspirante in microfibra. Plantare anatomico, antistatico estraibile in PU espanso riciclato a celle aperte, traspirante con carboni attivi.

- Tomaia:** pelle scamosciata Perwanger + antiabrasivo.
- Plantare:** estraibile microforato, PU foam, carboni attivi.
- Intersuola:** EVA con film protettivo in TPU.
- Suola:** gomma nitrilica HRO FO.



● col.80013 (nero)
● col.C8321 (nero/arancio)



RUN NET AIRBOX LOW
S3S FO SR
COD. ARTICOLO: 181148

Misure: 35-48

Calzatura di sicurezza bassa S3 in crosta scamosciata idrorepellente con sistema di traspirazione laterale Net Breathing System by Geox. Puntale in alluminio 200J. Calzata 11. K SOLE, fodera in Nylon e antiabrasione e ultra traspirante. Plantare estraibile microforato in PU foam con carboni attivi.

- Tomaia:** vitello scamosciato.
- Plantare:** estraibile microforato, PU foam, carboni attivi.
- Intersuola:** PU foam D-Light, inserto in Mass Damper.
- Suola:** PU compatto, antiabrasione.



● col.C8702 (blu)
● col.C0200 (nero)
● col.C9034 (grigio/rosso)



LITE LOW
S3S FO SR HRO ESD
COD. ARTICOLO: 181027

Misure: 35-48

Calzatura di sicurezza bassa S3S idrorepellente in pelle bovina scamosciata. Puntale in alluminio 200J. Inserto antiperforazione K SOLE. Calzata 11. Fodera in Air Mesh con antiscaldante in microfibra. Plantare estraibile in PU Foam e poliestere. ESD.

- Tomaia:** pelle bovina scamosciata.
- Plantare:** estraibile in PU Foam e poliestere.
- Intersuola:** EVA ultraleggera con protezione TPU spray.
- Suola:** gomma nitrilica HRO FO SR.



● col.75068 (grigio)



GLOVE MDS MASTER LOW
S3S FO HRO SR SC ESD
COD. ARTICOLO: 181138

Misure: 35-48

Calzatura di sicurezza S3S idrorepellente in nubuck. Tallone ergonomico, protezione TPU in punta. Puntale in alluminio 200J. Antiperforazione K-SOLE. Calzata 11. Fodera Air Mesh. Plantare anatomico microforato, antistatico estraibile in PU espanso riciclato a celle aperte, traspirante con carboni attivi. ESD.

- Tomaia:** pelle bovina nubuck.
- Plantare:** estraibile microforato, PU foam, carboni attivi.
- Intersuola:** PU con Mass Damper System.
- Suola:** gomma nitrilica (20% di gomma riciclata).



● col.80013 (nero)



GLOVE MDS LOW
S3S FO HRO SR
COD. ARTICOLO: 181135

Misure: 35-48

Calzatura di sicurezza S3S in nubuck idrorepellente. Tallone ergonomico in TPU. Puntale in alluminio 200J. Inserto antiperforazione K-SOLE. Mass Damper System. Calzata 11. Fodera Air Mesh antiscaldante in microfibra. Plantare estraibile microforato in PU espanso a celle aperte, traspirante con carboni attivi.

- Tomaia:** pelle bovina nubuck.
- Plantare:** estraibile, in PU foam con carboni attivi.
- Intersuola:** PU con Mass Damper System.
- Suola:** gomma nitrilica (20% di gomma riciclata).



● col.C9546 (grigio/verde)
● col.80013 (nero)



SHARK STAB IMP LEAT LOW
S3S FO SR SC ESD
COD. ARTICOLO: 181158

Misure: 35-48

Calzatura di sicurezza bassa S3 idrorepellente con ammortizzazione Stable Impact System. Protezione TPU su punta e tallone. Puntale in alluminio 200J. Calzata 11. Fodera 100% poliestere Air Mesh con antiscaldante in microfibra, K-SOLE. ESD. Plantare estraibile traspirante termoformato in PU foam microforato con carboni attivi.

- Tomaia:** pelle crosta, idrorepellente.
- Plantare:** estraibile microforato, PU foam, carboni attivi.
- Intersuola:** PU espanso con Stable Impact System.
- Suola:** PU compatto, antiabrasione.



● col.C2680 (nero/grigio)
● col.C4115 (nero/rosso)



FLY LITEBASE MATRIX LOW
S3L FO SR HRO SC ESD
COD. ARTICOLO: 181127

Misure: 38-48

Calzatura di sicurezza S3 idrorepellente in multifibra Matrix traspirante e resistente all'abrasione. Protezione TPU in punta. Vibram Litebase Technology, puntale in fibra di carbonio 200J. Calzata 11. Fodera Air Mesh in microfibra antiscaldante. K-SOLE ECO ultraleggera. Plantare anatomico antistatico estraibile in PU espanso a celle aperte, traspirante con carboni attivi. ESD.

- Tomaia:** Tessuto rete e vitello scamosciato.
- Plantare:** estraibile ECO in PU con carboni attivi.
- Intersuola:** PU riciclato ECO con Mass Damper System.
- Suola:** gomma nitrilica ECO, HRO.



● col.C0641 (nero)



GLOVE MDS MATRIX LOW
S3S FO HRO SR SC ESD
COD. ARTICOLO: 181132

Misure: 35-48

Calzatura di sicurezza S3 idrorepellente in multifibra Matrix traspirante ed anti abrasione. Ammortizzazione Mass Damper System. Calzata 11. Puntale in alluminio 200J. K-SOLE, fodera antiscaldante in microfibra, Air Mesh, film in TPU. Plantare anatomico estraibile in PU foam e carboni attivi. Protezione del tallone in TPU. ESD.

- Tomaia:** Matrix.
- Plantare:** estraibile microforato, PU foam, carboni attivi.
- Intersuola:** PU con Mass Damper System.
- Suola:** gomma nitrilica HRO.



● col.C0200 (nero)





RUN MID
S3S FO SR ESD
COD. ARTICOLO: 181155

Misure: 35-49

Calzatura di sicurezza midcut S3 in tessuto Nubuck Pull Up idrorepellente con puntale in acciaio 200J e calzata regular 10. Soletta antiperforazione K-SOLE tessile. Fodera interna in Air Mesh. Plantare anatomico antistatico estraibile in PU espanso a celle aperte microforato, traspirante, termoformato e con carboni attivi. ESD.

- Tomaia:** Nubuck Pull Up.
- Plantare:** estraibile microforato, PU foam, carboni attivi.
- Intersuola:** PU espanso con tecnologia D-LIGHT.
- Suola:** PU compatto, antiabrasione.



LITE MID
S3S FO SR HRO ESD
COD. ARTICOLO: 181025

Misure: 35-48

Calzatura di sicurezza mid cut S3S idrorepellente in pelle bovina scamosciata. Puntale in alluminio 200J. Calzata comfort 11. Inserto antiperforazione K SOLE tessile. Intersuola in EVA ultraleggera con trattamento protettivo in TPU spray. Fodera in Air Mesh con antiscalzante in microfibra. Plantare estraibile in PU Foam e poliestere. ESD.

- Tomaia:** pelle bovina scamosciata idrorepellente.
- Plantare:** estraibile in PU Foam e poliestere.
- Intersuola:** EVA ultraleggera con protezione TPU spray.
- Suola:** gomma nitrilica HRO FO SR.



GLOVE MID
S3S FO HRO
COD. ARTICOLO: 181140

Misure: 35-48

Calzatura di sicurezza mid cut S3S idrorepellente in pelle bovina nubuck Silk. Supporto ergonomico del tallone in TPU. Puntale in alluminio 200J. Inserto antiperforazione K-SOLE. Calzata 10. Fodera Air Mesh. Intersuola in EVA protetta da un film in TPU. Plantare anatomico estraibile traspirante, termoformato in PU foam microforato con carboni attivi.

- Tomaia:** pelle bovina nubuck idrorepellente.
- Plantare:** estraibile microforato, PU foam, carboni attivi.
- Intersuola:** EVA con film protettivo in TPU.
- Suola:** gomma nitrilica HRO FO.

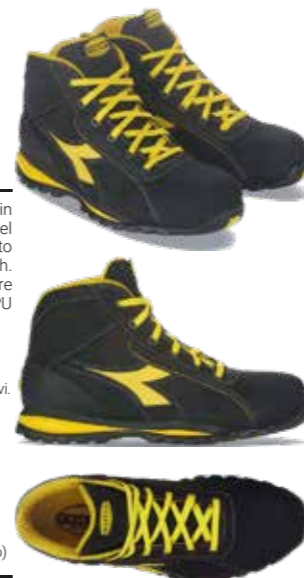

GLOVE NET MID PRO
S3L FO SR HRO ESD
COD. ARTICOLO: 181123

Misure: 35-49

Calzatura mid cut S3L idrorepellente scamosciata con rinforzo antiabrasione. Tallone ergonomico in TPU. Puntale in alluminio 200J. Calzata 11. Antiperforazione K-SOLE Breathable. Traspirazione Geox Net Breathing System. Fodera traspirante antiscalzante in microfibra. Plantare anatomico, antistatico estraibile in PU espanso riciclato a celle aperte, con carboni attivi. ESD.

- Tomaia:** pelle scamosciata Perwanger + antiabrasivo.
- Plantare:** estraibile microforato, PU foam, carboni attivi.
- Intersuola:** EVA con film protettivo in TPU.
- Suola:** gomma nitrilica HRO FO.



RUN NET AIRBOX MID
S3S FO SR
COD. ARTICOLO: 181149

Misure: 35-48

Calzatura di sicurezza mid cut S3 in crosta scamosciata idrorepellente con sistema di traspirazione laterale Net Breathing System by Geox. Puntale in alluminio 200J. Calzata comfort 11. Soletta antiperforazione tessile K-SOLE. Fodera in Nylon antiabrasione, ultra traspirante. Plantare estraibile traspirante in PU foam, carboni attivi.

- Tomaia:** VITELLO SCAMOSCIATO.
- Plantare:** estraibile microforato, PU foam, carboni attivi.
- Intersuola:** PU foam D-Light, inserto in Mass Damper.
- Suola:** PU compatto, antiabrasione.



GLOVE MDS MASTER MID
S3S FO HRO SR SC ESD
COD. ARTICOLO: 181137

Misure: 35-48

Calzatura di sicurezza mid cut S3 idrorepellente in nubuck silk. Ammortizzazione Mass Damper System. Puntale in alluminio 200J. Calzata 11. Protezione del tallone in TPU. Fodera Air Mesh con antiscalzante in microfibra. Antiperforazione K-SOLE, film in TPU. Plantare anatomico estraibile traspirante, termoformato in PU foam microforato con carboni attivi. ESD.

- Tomaia:** pelle bovina nubuck idrorepellente.
- Plantare:** estraibile microforato, PU foam, carboni attivi.
- Intersuola:** PU con Mass Damper System.
- Suola:** gomma nitrilica HRO.



GLOVE MDS MID
S3S FO HRO SR
COD. ARTICOLO: 181134

Misure: 35-48

Calzatura di sicurezza mid-cut S3S idrorepellente in pelle bovina nubuck. Supporto ergonomico del tallone in TPU. Puntale in alluminio 200J. Inserto antiperforazione K-SOLE. Calzata 11. Tecnologia Mass Damper System. Fodera Air Mesh con antiscalzante in microfibra. Plantare estraibile microforato in PU espanso a celle aperte, traspirante con carboni attivi.

- Tomaia:** pelle bovina nubuck idrorepellente.
- Plantare:** estraibile, in PU foam con carboni attivi.
- Intersuola:** PU con Mass Damper System.
- Suola:** gomma nitrilica (20% di gomma riciclata).



COUNTRY MID
S3 SRC
COD. ARTICOLO: 177654

Misure: 35-48

Scarpa antinfortunistica alta. Calzatura di sicurezza mid-cut S3 in pelle italiana pull-up nubuck idrorepellente. Calzata comfort 11, puntale in acciaio 200J, inserto antiperforazione grazie alla soletta non metallica K SOLE e battistrada per terreni sconnessi. Plantare traspirante estraibile microforato in PU foam con carboni attivi.

- Tomaia:** pelle italiana pull-up Nubuck idrorepellente.
- Plantare:** estraibile in PU microforato con carboni attivi.
- Intersuola:** PU espanso.
- Suola:** PU compatto, antiabrasione.



SPORT DIATEX MID
S7S FO CI SR
COD. ARTICOLO: 181120

Misure: 35-48

Calzatura di sicurezza mid cut S7S CI scamosciata e Pull-up Nubuck, impermeabile con isolamento dal freddo. Punta e tallone con rinforzo antiabrasione. Membrana impermeabile DIA-tex. Puntale in alluminio 200J. Inserto antiperforazione K SOLE. Calzata 11 comfort. Fodera in Air Mesh. Plantare estraibile microforato in PU espanso a celle aperte, traspirante con carboni attivi.

- Tomaia:** pelle italiana pull-up Nubuck idrorepellente.
- Plantare:** estraibile in PU microforato con carboni attivi.
- Intersuola:** PU espanso con tecnologia D-LIGHT.
- Suola:** PU compatto, antiabrasione FO SR.

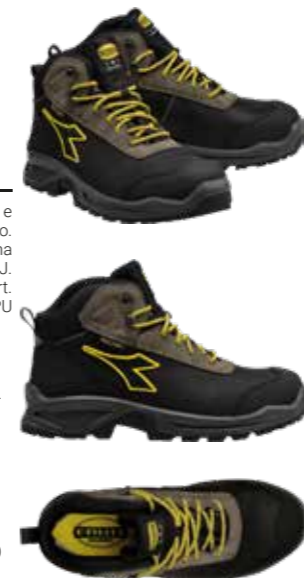

SPORT DIATEX HIGH
S7S FO CI SR
COD. ARTICOLO: 181119

Misure: 35-48

Calzatura di sicurezza alta S7S CI scamosciata e Pull-up Nubuck, impermeabile con isolamento dal freddo. Punta e tallone con rinforzo antiabrasione. Membrana impermeabile DIA-tex. Puntale in alluminio 200J. Inserto antiperforazione K SOLE. Calzata 11 comfort. Fodera in Air Mesh. Plantare estraibile microforato in PU espanso a celle aperte, traspirante con carboni attivi.

- Tomaia:** pelle italiana pull-up Nubuck idrorepellente.
- Plantare:** estraibile in PU microforato con carboni attivi.
- Intersuola:** PU espanso con tecnologia D-LIGHT.
- Suola:** PU compatto, antiabrasione FO SR.



LEI & LEI
RED LION

U-POWER

PUSH
S1P SRC - EN ISO 20345:2011
COD. ARTICOLO: RL20056

Misure: 35-48

Scarpe antinfortunistiche basse S1P, comode, della linea Red Lion, con tomaia in nylon ultra traspiranti e morbida pelle scamosciata, antiperforazione, puntale in alluminio, antiscivolo e suola PU/PU infinerly®.

Tomaia: Nylon ultra traspirante e morbida pelle scamosciata, soffiato in nylon imbottito. **Fodera:** WingTex® a tunnel d'aria traspirante. **Puntale:** AirToe® Aluminium con membrana traspirante. **Antiperforazione:** Save & Flex PLUS®, soletta antiperforazione tessile "metal-free". **Coprisottopiede:** U-POWER original. **Intersuola:** PU espanso e Infinerly®. **Battistrada:** PU compatto antiabrasione, antiolio, antiscivolo e antistatico. **Calzata:** Natural Confort 11 Mondopoint®.



U-POWER

POINT
S1P SRC - EN ISO 20345:2011
COD. ARTICOLO: RL20036

Misure: 35-48

Scarpe antinfortunistiche basse S1P, comode, della linea Red Lion, con tomaia in nylon ultra traspiranti e morbida pelle scamosciata, antiperforazione, puntale in alluminio, antiscivolo e suola PU/PU infinerly®.

Tomaia: Nylon ultra traspirante e morbida pelle scamosciata, soffiato in nylon imbottito. **Fodera:** WingTex® a tunnel d'aria traspirante. **Puntale:** AirToe® Aluminium con membrana traspirante. **Antiperforazione:** Save & Flex PLUS®, soletta antiperforazione tessile "metal-free". **Coprisottopiede:** U-POWER original. **Intersuola:** PU espanso e Infinerly®. **Battistrada:** PU compatto antiabrasione, antiolio, antiscivolo e antistatico. **Calzata:** Natural Confort 11 Mondopoint®.



U-POWER

SUMMER
S1P SRC ESD - EN ISO 20345:2011
COD. ARTICOLO: RL20346

Misure: 35-48

Scarpe antinfortunistiche basse, leggere, in morbida rete traspirante e pelle scamosciata, con chiusura comfort, lacci e soffiato imbottito. Tacco polifunzionale e il battistrada in PU compatto offrono aderenza, sicurezza e stabilità. Puntale in alluminio. Questa calzatura rispetta gli standard di sicurezza S1P SRC ESD.

Tomaia: AirNet® ultra traspirante e pelle scamosciata. **Fodera:** WingTex® a tunnel d'aria traspirante. **Puntale:** AirToe® Aluminium. **Antiperforazione:** Save & Flex PLUS®, soletta antiperforazione tessile "metal-free". **Intersuola:** PU/PU e Infinerly®. **Battistrada:** PU compatto antiabrasione, antiolio, antiscivolo, antistatico. **Calzata:** Confort 11 Mondopoint®.



U-POWER

ORANGE
S1P SRC ESD - EN ISO 20345:2011
COD. ARTICOLO: RL20396

Misure: 35-48

Scarpe antinfortunistiche basse S1P, comode, della linea Red Lion, con tomaia in nylon ultra traspiranti e morbida pelle scamosciata, antiperforazione, puntale in alluminio, antiscivolo e suola PU/PU infinerly®.

Tomaia: Nylon ultra traspirante e morbida pelle scamosciata, soffiato in nylon imbottito. **Fodera:** WingTex® a tunnel d'aria traspirante. **Puntale:** AirToe® Aluminium con membrana traspirante. **Antiperforazione:** Save & Flex PLUS®, soletta antiperforazione tessile "metal-free". **Coprisottopiede:** U-POWER original. **Intersuola:** PU espanso e Infinerly®. **Battistrada:** PU compatto antiabrasione, antiolio, antiscivolo e antistatico. **Calzata:** Natural Confort 11 Mondopoint®.



U-POWER

YELLOW
S1P SRC - EN ISO 20345:2011
COD. ARTICOLO: RL20386

Misure: 35-48

Scarpe antinfortunistiche basse S1P, comode, della linea Red Lion, con tomaia in nylon ultra traspiranti e morbida pelle scamosciata, antiperforazione, puntale in alluminio, antiscivolo e suola PU/PU infinerly®.

Tomaia: Nylon ultra traspirante e morbida pelle scamosciata, soffiato in nylon imbottito. **Fodera:** WingTex® a tunnel d'aria traspirante. **Puntale:** AirToe® Aluminium con membrana traspirante. **Antiperforazione:** Save & Flex PLUS®, soletta antiperforazione tessile "metal-free". **Coprisottopiede:** U-POWER original. **Intersuola:** PU espanso e Infinerly®. **Battistrada:** PU compatto antiabrasione, antiolio, antiscivolo e antistatico. **Calzata:** Natural Confort 11 Mondopoint®.



U-POWER

ADVENTURE
S1P SRC ESD - EN ISO 20345:2011
COD. ARTICOLO: RL20076

Misure: 35-48

Scarpe antinfortunistiche basse S1P, comode, della linea Red Lion, in morbida pelle scamosciata forata ultra-traspirante. Antiperforazione, puntale in alluminio, antiscivolo e suola PU/PU infinerly®.

Tomaia: Morbida pelle scamosciata, soffiato in nylon imbottito. **Fodera:** WingTex® a tunnel d'aria traspirante. **Puntale:** AirToe® Aluminium con membrana traspirante. **Antiperforazione:** Save & Flex PLUS®, soletta antiperforazione tessile "no metal". **Coprisottopiede:** Memory in Elastopan di Basf. **Intersuola:** Soffice PU espanso e Infinerly®. **Battistrada:** PU compatto antiabrasione, antiolio, antiscivolo e antistatico. **Calzata:** Natural Confort 11 Mondopoint®.



U-POWER

VEROK
S1P SRC - EN ISO 20345:2011
COD. ARTICOLO: RL20216

Misure: 35-42

Scarpe antinfortunistiche basse S1P, comode, della linea Lady Red Lion, con tomaia in nylon ultra traspiranti e morbida pelle scamosciata, antiperforazione, puntale in alluminio, antiscivolo e suola PU/PU infinerly®.

Tomaia: Nylon ultra traspirante e morbida pelle scamosciata, soffiato in nylon imbottito. **Fodera:** WingTex® a tunnel d'aria traspirante. **Puntale:** AirToe® Aluminium con membrana traspirante. **Antiperforazione:** Save & Flex PLUS®, soletta antiperforazione tessile "metal-free". **Coprisottopiede:** U-POWER original. **Intersuola:** PU espanso e Infinerly®. **Battistrada:** PU compatto antiabrasione, antiolio, antiscivolo e antistatico. **Calzata:** Natural Confort 11 Mondopoint®.



RED LION

U-POWER

STRONG
S3 SRC CI ESD - EN ISO 20345:2011
COD. ARTICOLO: RL20356

Misure: 35-48

Scarpe antinfortunistiche basse S3, comode, con tomaia traspirante ed anti abrasiva in Putek® Plus. Puntale in alluminio. Soletta tessile antiperforazione "Metal-Free". Ammortizzata con soffice strato in PU espanso e Infinergy®. Battistrada antioli, antiscivolo, antistatico e antiabrasione, in PU compatto.

Tomaia: PUTEK® PLUS altamente resistente all'abrasione. **Fodera:** WingTex® a tunnel d'aria traspirante. **Puntale:** AirToe® Aluminium. **Antiperforazione:** Save & Flex PLUS®, soletta tessile "Metal Free". **Coprisottopiede:** U-POWER original. **Intersuola:** Soffice PU espanso Infinergy®. **Battistrada:** PU/PU e Infinergy®. **Calzata:** Natural Confort 11 Mondopoint®.



U-POWER

RAPTOR
S3 SRC CI ESD - EN ISO 20345:2011
COD. ARTICOLO: RL20376

Misure: 35-48

Scarpe antinfortunistiche basse S3, comode, con tomaia traspirante ed anti abrasiva in Putek® Plus. Puntale in alluminio. Soletta tessile antiperforazione "Metal-Free". Ammortizzata con soffice strato in PU espanso e Infinergy®. Battistrada antioli, antiscivolo, antistatico e antiabrasione, in PU compatto.

Tomaia: PUTEK® PLUS altamente resistente all'abrasione. **Fodera:** WingTex® a tunnel d'aria traspirante. **Puntale:** AirToe® Aluminium. **Antiperforazione:** Save & Flex PLUS®, soletta tessile "Metal Free". **Coprisottopiede:** U-POWER original. **Intersuola:** Soffice PU espanso Infinergy®. **Battistrada:** PU/PU e Infinergy®. **Calzata:** Natural Confort 11 Mondopoint®.



U-POWER

YODA
S3 SRC CI ESD - EN ISO 20345:2011
COD. ARTICOLO: RL20174

Misure: 35-48

Scarpe antinfortunistiche basse S3, comode, della linea Red Lion, con tomaia in pelle nabuk naturale bottalato idrorepellente. Puntale in alluminio. Soletta tessile antiperforazione "Metal-Free". Ammortizzata con soffice strato in PU espanso e Infinergy®. Suola antioli, antiscivolo, antistatica e antiabrasione, in PU compatto.

Tomaia: morbida pelle nabuk naturale bottalato idrorepellente, soffietto in nylon imbottito. **Fodera:** WingTex® a tunnel d'aria traspirante. **Puntale:** AirToe® Aluminium. **Antiperforazione:** Save & Flex PLUS®, soletta tessile "no metal". **Coprisottopiede:** U-POWER original. **Intersuola:** Soffice PU espanso Infinergy®. **Battistrada:** PU compatto antiabrasione, antiolio, antiscivolo e antistatico. **Calzata:** Natural Confort 11 Mondopoint®.



U-POWER

KICK
S3 SRC CI ESD - EN ISO 20345:2011
COD. ARTICOLO: RL20023

Misure: 35-48

Scarpe antinfortunistiche basse S3, comode, della linea Red Lion, con tomaia in pelle nabuk naturale bottalato idrorepellente. Puntale in alluminio. Soletta tessile antiperforazione "Metal-Free". Ammortizzata con soffice strato in PU espanso e Infinergy®. Suola antioli, antiscivolo, antistatica e antiabrasione, in PU compatto.

Tomaia: morbida pelle nabuk naturale bottalato idrorepellente, soffietto in nylon imbottito. **Fodera:** WingTex® a tunnel d'aria traspirante. **Puntale:** AirToe® Aluminium. **Antiperforazione:** Save & Flex PLUS®, soletta tessile "no metal". **Coprisottopiede:** U-POWER original. **Intersuola:** Soffice PU espanso Infinergy®. **Battistrada:** PU compatto antiabrasione, antiolio, antiscivolo e antistatico. **Calzata:** Natural Confort 11 Mondopoint®.



U-POWER

CARBON
S3 SRC CI ESD - EN ISO 20345:2011
COD. ARTICOLO: RL20013

Misure: 35-48

Scarpe antinfortunistiche basse S3, comode, della linea Red Lion, con tomaia in pelle nabuk naturale bottalato idrorepellente. Puntale in alluminio. Soletta tessile antiperforazione "Metal-Free". Ammortizzata con soffice strato in PU espanso e Infinergy®. Suola antioli, antiscivolo, antistatica e antiabrasione, in PU compatto.

Tomaia: morbida pelle nabuk naturale bottalato idrorepellente, soffietto in nylon imbottito. **Fodera:** WingTex® a tunnel d'aria traspirante. **Puntale:** AirToe® Aluminium. **Antiperforazione:** Save & Flex PLUS®, soletta tessile "no metal". **Coprisottopiede:** U-POWER original. **Intersuola:** Soffice PU espanso Infinergy®. **Battistrada:** PU compatto antiabrasione, antiolio, antiscivolo e antistatico. **Calzata:** Natural Confort 11 Mondopoint®.



U-POWER

INFINITY
S3 SRC CI ESD - EN ISO 20345:2011
COD. ARTICOLO: RL20023

Misure: 35-48

Scarpe antinfortunistiche alte S3, comode, della linea Red Lion, con tomaia in pelle nabuk naturale bottalato idrorepellente. Puntale AirToe in alluminio. Soletta tessile antiperforazione "Metal-Free". Suola ammortizzata con soffice strato in PU espanso e Infinergy®. Battistrada in PU compatto antistatico, antiabrasione, antiscivolo.

Tomaia: morbida pelle nabuk naturale bottalato idrorepellente, soffietto in nylon imbottito, collarino "no stress" per migliorare il confort. **Fodera:** WingTex® a tunnel d'aria traspirante. **Puntale:** AirToe® Aluminium. **Antiperforazione:** Save & Flex PLUS®, soletta tessile "no metal". **Coprisottopiede:** U-POWER original. **Intersuola:** Soffice PU espanso Infinergy®. **Battistrada:** PU compatto antiabrasione, antiolio, antiscivolo e antistatico. **Calzata:** Natural Confort 11 Mondopoint®.



RED 360

U-POWER

BRYAN
S3 SRC CI ESD - EN ISO 20345:2011
COD. ARTICOLO: RS20114

Misure: 35-48

Scarpe antinfortunistiche basse S3, comode della linea Red 360. Tomaia in PUTEK® star altamente resistente all'abrasione. Collarino in tessuto fibra Lycra e tallonetta anti-shock, puntale in alluminio, antiperforazione. Suola in PU/PU e Infinergy, battistrada antiolio, antiscivolo, antistatica e antiabrasione. SRC CI ESD.

Tomaia: Putek® star anti abrasione, collarino in Lycra, puntalino in PU e tallonetta antishock. **Fodera:** WingTex® a tunnel d'aria traspirante. **Puntale:** AirToe Aluminium. **Antiperforazione:** Save & Flex PLUS. **Coprisottopiede:** U-POWER original. **Intersuola:** Soffice PU espanso Infinergy®. **Suola:** PU/PU Infinergy®. **Calzata:** Natural Confort 11 Mondopoint®.



U-POWER

NEGAN
S1P SRC ESD - EN ISO 20345:2011
COD. ARTICOLO: RS20026

Misure: 35-48

Scarpe antinfortunistiche basse S1P, comode della linea Red 360. Tomaia in nylon ultra traspirante e morbida pelle scamosciata, collarino con tessuto in fibra Lycra®, tallonetta anti-shock, puntale in alluminio, antiperforazione. Suola in PU/PU e Infinergy, battistrada antiolio, antiscivolo, antistatica e antiabrasione. SRC CI ESD.

Tomaia: Nylon traspirante e pelle scamosciata, collarino in Lycra e tallonetta anti-shock. **Fodera:** WingTex® a tunnel d'aria traspirante. **Puntale:** AirToe Aluminium. **Antiperforazione:** Save & Flex PLUS. **Coprisottopiede:** U-POWER original. **Intersuola:** Soffice PU espanso Infinergy®. **Suola:** PU/PU Infinergy®. **Calzata:** Natural Confort 11 Mondopoint®.



U-POWER

DUKE
S3 SRC CI ESD - EN ISO 20345:2011
COD. ARTICOLO: RS20124

Misure: 35-48

Scarpe antinfortunistiche basse S3, comode, della linea Red 360. Tomaia idrorepellente in pelle nabuk naturale bottalato. Collarino in fibra Lycra e tallonetta anti-shock, puntale in alluminio, antiperforazione. Suola in PU/PU e Infinergy, battistrada antiolio, antiscivolo, antistatica e antiabrasione. SRC CI ESD.

Tomaia: nabuk naturale bottalato, idrorepellente, collarino in Lycra e tallonetta anti-shock. **Fodera:** WingTex® a tunnel d'aria traspirante. **Puntale:** AirToe Aluminium. **Antiperforazione:** Save & Flex PLUS. **Coprisottopiede:** U-POWER original. **Intersuola:** Soffice PU espanso Infinergy®. **Suola:** PU/PU Infinergy®. **Calzata:** Natural Confort 11 Mondopoint®.



U-POWER

RYDER
S1P SRC ESD - EN ISO 20345:2011
COD. ARTICOLO: RS20016

Misure: 35-48

Scarpe antinfortunistiche basse S1P, comode della linea Red 360. Tomaia in nylon ultra traspirante e morbida pelle scamosciata, collarino con tessuto in fibra Lycra®, tallonetta anti-shock, puntale in alluminio, antiperforazione. Suola in PU/PU e Infinergy, battistrada antiolio, antiscivolo, antistatica e antiabrasione. SRC CI ESD.

Tomaia: Nylon traspirante e pelle scamosciata, collarino in Lycra e tallonetta anti-shock. **Fodera:** WingTex® a tunnel d'aria traspirante. **Puntale:** AirToe Aluminium. **Antiperforazione:** Save & Flex PLUS. **Coprisottopiede:** U-POWER original. **Intersuola:** Soffice PU espanso Infinergy®. **Suola:** PU/PU Infinergy®. **Calzata:** Natural Confort 11 Mondopoint®.



U-POWER

LORD
S3 SRC CI ESD - EN ISO 20345:2011
COD. ARTICOLO: RS10124

Misure: 35-48

Scarpe antinfortunistiche basse S3, comode, della linea Red 360. Tomaia idrorepellente in pelle nabuk naturale bottalato. Collarino in fibra Lycra e tallonetta anti-shock, puntale in alluminio, antiperforazione. Suola in PU/PU e Infinergy, battistrada antiolio, antiscivolo, antistatica e antiabrasione. SRC CI ESD.

Tomaia: nabuk naturale bottalato, idrorepellente, collarino in Lycra e tallonetta anti-shock. **Fodera:** WingTex® a tunnel d'aria traspirante. **Puntale:** AirToe Aluminium. **Antiperforazione:** Save & Flex PLUS. **Coprisottopiede:** U-POWER original. **Intersuola:** Soffice PU espanso Infinergy®. **Suola:** PU/PU Infinergy®. **Calzata:** Natural Confort 11 Mondopoint®.



RED PREMIUM

U-POWER

EGON
S1P SRC ESD - EN ISO 20345:2011
COD. ARTICOLO: RN20016

Misure: 35-48

Scarpe antinfortunistiche basse S1P, comode, linea Red Premium, traspiranti in Nylon e microfibra scamosciata. Copripuntale in PU. Antiperforazione "No Metal". Puntale in alluminio. Antiscivolo e suola PU/PU infinerly®.

Tomaia: Nylon traspirante e microfibra scamosciata con copripuntale di rinforzo in poliuretano. **Fodera:** Morbida pelle di vitello bianca dalla punta al tallone. **Puntale:** AirToe® Aluminium. **Antiperforazione:** Save & Flex PLUS®, soletta antiperforazione "metal-free". **Coprisottopiede:** anatomico in morbida pelle di vitello bianca, traspirante e antibatterico. **Intersuola:** PU espanso/Infinerly®. **Battistrada:** PU compatto. **Calzata:** Natural Confort 11 Mondopoint®.



U-POWER

ELVIS
S1P SRC ESD - EN ISO 20345:2011
COD. ARTICOLO: RN20026

Misure: 35-48

Scarpe antinfortunistiche basse S1P, comode, linea Red Premium, traspiranti in Nylon e microfibra scamosciata. Copripuntale in PU. Antiperforazione "No Metal". Puntale in alluminio. Antiscivolo e suola PU/PU infinerly®.

Tomaia: Nylon traspirante e microfibra scamosciata con copripuntale di rinforzo in poliuretano. **Fodera:** Morbida pelle di vitello bianca dalla punta al tallone. **Puntale:** AirToe® Aluminium. **Antiperforazione:** Save & Flex PLUS®, soletta antiperforazione "metal-free". **Coprisottopiede:** anatomico in morbida pelle di vitello bianca, traspirante e antibatterico. **Intersuola:** PU espanso/Infinerly®. **Battistrada:** PU compatto. **Calzata:** Natural Confort 11 Mondopoint®.



U-POWER

ICARUS
S1P SRC ESD - EN ISO 20345:2011
COD. ARTICOLO: RN20046

Misure: 35-48

Scarpe antinfortunistiche basse S1P, comode, linea Red Premium, traspiranti in Nylon e microfibra scamosciata. Copripuntale in PU. Antiperforazione "No Metal". Puntale in alluminio. Antiscivolo e suola PU/PU infinerly®.

Tomaia: Nylon traspirante e microfibra scamosciata con copripuntale di rinforzo in poliuretano. **Fodera:** Morbida pelle di vitello bianca dalla punta al tallone. **Puntale:** AirToe® Aluminium. **Antiperforazione:** Save & Flex PLUS®, soletta antiperforazione "metal-free". **Coprisottopiede:** anatomico in morbida pelle di vitello bianca, traspirante e antibatterico. **Intersuola:** PU espanso/Infinerly®. **Battistrada:** PU compatto. **Calzata:** Natural Confort 11 Mondopoint®.



RED INDUSTRY

U-POWER

DENVER
S1P SRC ESD - EN ISO 20345:2011
COD. ARTICOLO: RI21086

Misure: 35-48

Scarpe antinfortunistiche basse, leggere e comode, della linea Red Industry, con tomaia in morbida pelle scamosciata forata, traspirante con inserti in mesh, puntale AirToe Composite, antiperforazione e suola PU/PU, antiabrasione, antiolio, antiscivolo e antistatico. Coprisottopiede Antifatica WOW2.

Tomaia: Morbida pelle scamosciata forata, traspirante con inserti in mesh. **Fodera:** WingTex® a tunnel d'aria traspirante. **Puntale:** AirToe Composite. **Antiperforazione:** Save & Flex PLUS. **Coprisottopiede:** Antifatica WOW2. **Intersuola:** Soffice PU espanso. **Suola:** PU/PU, antiabrasione, antiolio, antiscivolo e antistatico. **Calzata:** Natural Confort 11.



U-POWER

MARSIGLIA
S1P SRC ESD - EN ISO 20345:2011
COD. ARTICOLO: RI21106

Misure: 35-48

Scarpe antinfortunistiche basse, leggere e comode, della linea Red Industry, con tomaia in Nylon ultra traspirante e morbida pelle scamosciata, puntale AirToe Composite, antiperforazione e suola PU/PU, antiabrasione, antiolio, antiscivolo e antistatico. Coprisottopiede Antifatica WOW2.

Tomaia: Nylon ultra traspirante e morbida pelle scamosciata. **Fodera:** WingTex® a tunnel d'aria traspirante. **Puntale:** AirToe Composite. **Antiperforazione:** Save & Flex PLUS. **Coprisottopiede:** Antifatica WOW2. **Intersuola:** Soffice PU espanso. **Suola:** PU/PU, antiabrasione, antiolio, antiscivolo e antistatico. **Calzata:** Natural Confort 11.



U-POWER

TOKYO
S1P SRC ESD - EN ISO 20345:2011
COD. ARTICOLO: RI21076

Misure: 35-42

Scarpe antinfortunistiche basse, leggere e comode, della linea Red Industry, con tomaia in morbida pelle scamosciata forata, traspirante con inserti in mesh, puntale AirToe Composite, antiperforazione e suola PU/PU, antiabrasione, antiolio, antiscivolo e antistatico. Coprisottopiede Antifatica WOW2.

Tomaia: Morbida pelle scamosciata forata, traspirante con inserti in mesh. **Fodera:** WingTex® a tunnel d'aria traspirante. **Puntale:** AirToe Composite. **Antiperforazione:** Save & Flex PLUS. **Coprisottopiede:** Antifatica WOW2. **Intersuola:** Soffice PU espanso. **Suola:** PU/PU, antiabrasione, antiolio, antiscivolo e antistatico. **Calzata:** Natural Confort 11.



SOTTOPIEDE ANATOMICO IN SOFFICE MESCOLA DYNAMIC DI BASF ABBINATA AD UN INSERTO ANTIFATICA CON CANALI PER LA CIRCOLAZIONE D'ARIAT

GAMBE STANCHE E PESANTI?

NESSUN PROBLEMA, U-POWER HA STUDIATO UN PRODOTTO SU MISURA PER TE IN GRADO DI INFLUIRE POSITIVAMENTE SUL TUO CORPO, GARANTENDO ALTE PRESTAZIONI IN TERMINI DI COMFORT, EQUILIBRIO E DISTRIBUZIONE DEGLI SHOCK IN AMBIENTI DI LAVORO.



RED LEVE

U-POWER

MIKE
S1P SRC ESD - EN ISO 20345:2011
COD. ARTICOLO: RV20066

Misure: 35-48

Scarpe antinfortunistiche S1P superleggere, della linea Red Leve. In Nylon traspirante con film anti-abrasione in punta. La suola in mescola PU di nuova generazione ultraleggera riduce notevolmente il peso pur garantendo massima tenuta e aderenza. Battistrada antiscivolo, anti-abrasione, antiolio e antistatico.

Tomaia: Nylon traspirante e film antiabrasione protettivo in punta. **Fodera:** WingTex® a tunnel d'aria traspirante. **Puntale:** AirToe® Aluminium. **Antiperforazione:** Save & Flex Air®, "metal-free". **Coprisottopiede:** anatomico, PU traspirante, antibatterico. **Intersuola:** Soffice PU espanso. **Battistrada:** Mescola PU antiscivolo, antiabrasione, antiolio e antistatica. **Calzata:** Natural Confort 11 Mondopoint®.



U-POWER

BRUCE
S1P SRC ESD - EN ISO 20345:2011
COD. ARTICOLO: RV20026

Misure: 35-48

Scarpe antinfortunistiche S1P superleggere, della linea Red Leve. In Nylon traspirante con film anti-abrasione in punta. La suola in mescola PU di nuova generazione ultraleggera riduce notevolmente il peso pur garantendo massima tenuta e aderenza. Battistrada antiscivolo, anti-abrasione, antiolio e antistatico.

Tomaia: Nylon traspirante e film antiabrasione protettivo in punta. **Fodera:** WingTex® a tunnel d'aria traspirante. **Puntale:** AirToe® Aluminium. **Antiperforazione:** Save & Flex Air®, "metal-free". **Coprisottopiede:** anatomico, PU traspirante, antibatterico. **Intersuola:** Soffice PU espanso. **Battistrada:** Mescola PU antiscivolo, antiabrasione, antiolio e antistatica. **Calzata:** Natural Confort 11 Mondopoint®.



U-POWER

MICHELLE
S1P SRC ESD - EN ISO 20345:2011
COD. ARTICOLO: RV20086

Misure: 35-42

Scarpe antinfortunistiche S1P superleggere, linea Lady Red Leve. In Nylon traspirante con film anti-abrasione in punta. La suola in mescola PU di nuova generazione ultraleggera riduce notevolmente il peso pur garantendo massima tenuta e aderenza. Battistrada antiscivolo, anti-abrasione, antiolio e antistatico.

Tomaia: Nylon traspirante e film antiabrasione protettivo in punta. **Fodera:** WingTex® a tunnel d'aria traspirante. **Puntale:** AirToe® Aluminium. **Antiperforazione:** Save & Flex Air®, "metal-free". **Coprisottopiede:** anatomico, PU traspirante, antibatterico. **Intersuola:** Soffice PU espanso. **Battistrada:** Mescola PU antiscivolo, antiabrasione, antiolio e antistatica. **Calzata:** Natural Confort 11 Mondopoint®.



U-POWER

GARY
S1P SRC ESD - EN ISO 20345:2011
COD. ARTICOLO: RV30336

Misure: 35-48

Sandalo da lavoro superleggero S1P della linea Red Leve. Microfibra effetto Nabuk. Suola in mescola PU di nuova generazione ultraleggera che riduce notevolmente il peso della calzatura pur garantendo massima tenuta e aderenza. Battistrada antiscivolo, antiolio e antistatico.

Tomaia: Microfiber effetto nabuk, idrorepellente. **Fodera:** WingTex® a tunnel d'aria traspirante. **Puntale:** AirToe® Aluminium. **Antiperforazione:** Save & Flex Air®, "metal-free". **Coprisottopiede:** anatomico, PU traspirante, antibatterico. **Intersuola:** PU espanso. **Battistrada:** Mescola PU antiscivolo, antiabrasione, antiolio e antistatica. **Calzata:** Nat. Confort 11.



U-POWER

RYAN
S3 SRC CI ESD - EN ISO 20345:2011
COD. ARTICOLO: RV20304

Misure: 35-48

Scarpe antinfortunistiche basse S3, superleggere della linea Red Leve. Microfibra idrorepellente effetto Nabuk. Suola in mescola PU di nuova generazione ultraleggera che riduce notevolmente il peso della calzatura pur garantendo massima tenuta e aderenza. Battistrada antiscivolo, anti-abrasione, antiolio e antistatico.

Tomaia: Microfiber effetto nabuk, idrorepellente. **Fodera:** WingTex® a tunnel d'aria traspirante. **Puntale:** AirToe® Aluminium. **Antiperforazione:** Save & Flex Air®, "metal-free". **Coprisottopiede:** anatomico, PU traspirante, antibatterico. **Intersuola:** PU espanso. **Battistrada:** Mescola PU antiscivolo, antiabrasione, antiolio e antistatica. **Calzata:** Nat. Confort 11.



U-POWER

MATT
S3 SRC CI ESD - EN ISO 20345:2011
COD. ARTICOLO: RV20014

Misure: 35-48

Scarpe antinfortunistiche basse S3, superleggere della linea Red Leve. Tomaia idrorepellente, traspirante ed altamente resistente all'abrasione. Film anti-abrasione in punta. Puntale e suola super leggeri in mescola PU di nuova generazione che riduce notevolmente il peso della calzatura pur garantendo massima aderenza.

Tomaia: PUTEK® star e film antiabrasione protettivo in punta. **Fodera:** WingTex® a tunnel d'aria traspirante. **Puntale:** AirToe® Aluminium. **Antiperforazione:** Save & Flex Air®, "metal-free". **Coprisottopiede:** anatomico, PU traspirante, antibatterico. **Intersuola:** PU espanso. **Battistrada:** Mescola PU antiscivolo, antiabrasione, antiolio e antistatica. **Calzata:** Nat. Confort 11.



U-POWER

BEN
S3 SRC CI ESD - EN ISO 20345:2011
COD. ARTICOLO: RV20024

Misure: 35-48

Scarpe antinfortunistiche basse S3, superleggere della linea Red Leve. Microfibra idrorepellente effetto Nabuk. Suola in mescola PU di nuova generazione ultraleggera che riduce notevolmente il peso della calzatura pur garantendo massima tenuta e aderenza. Battistrada antiscivolo, anti-abrasione, antiolio e antistatico.

Tomaia: Microfiber effetto nabuk, idrorepellente. **Fodera:** WingTex® a tunnel d'aria traspirante. **Puntale:** AirToe® Aluminium. **Antiperforazione:** Save & Flex Air®, "metal-free". **Coprisottopiede:** anatomico, PU traspirante, antibatterico. **Intersuola:** PU espanso. **Battistrada:** Mescola PU antiscivolo, antiabrasione, antiolio e antistatica. **Calzata:** Nat. Confort 11.



U-POWER

PARKER
S3 SRC CI ESD - EN ISO 20345:2011
COD. ARTICOLO: RV10024

Misure: 35-48

Scarpe antinfortunistiche alte S3, superleggere della linea Red Leve. Microfibra idrorepellente effetto Nabuk. Suola in mescola PU di nuova generazione ultraleggera che riduce notevolmente il peso della calzatura pur garantendo massima tenuta e aderenza. Battistrada antiscivolo, anti-abrasione, antiolio e antistatico.

Tomaia: Microfiber effetto nabuk, idrorepellente. **Fodera:** WingTex® a tunnel d'aria traspirante. **Puntale:** AirToe® Aluminium. **Antiperforazione:** Save & Flex Air®, "metal-free". **Coprisottopiede:** anatomico, PU traspirante, antisudore ed antibatterico. **Intersuola:** Soffice PU espanso. **Battistrada:** Mescola PU di nuova generazione antiabrasione, antiolio, antiscivolo e **Calzata:** Natural Confort 11 Mondopoint®.





PETRI
S1P SRC - EN ISO 20345:2022
COD. ARTICOLO: 78450

Misure: 35-48

Tomaia: Breatex tessitura 3D, ultra traspirante e Microtech.
Fodera interna: SANY-DRY® 100% poliestere, tridimensionale, traspirante, assorbente e deassorbente, antiabrasione.
Soletta: Foot Pad, morbido e confortevole in PU a bassissima densità, automodellante, distribuisce il peso conferendo immediato comfort. L'elevato assorbimento dello shock di impatto è ottenuto con un materiale altamente resiliente e una perfetta bombatura al centro del tacco.
Suola: Poliuretano/TPU con granuli in gomma riciclata.
Puntale: ALUMINIUM 200 J.
Lamina: non metallica APT PLUS - Zero Perforation.
Calzata: 11 Mondopoint.
Plus Tecnici: DGVV 112 - 191, ECO Friendly. Protezione della punta in pelle antiabrasione.



NEW EBRO
S3 CI FO SR - EN ISO 20345:2022
COD. ARTICOLO: NT150

Misure: 36-48

Tomaia: pelle stampata idrorepellente e tessuto traspirante.
Fodera: tessuto esterno traspirante. Interno in Texelle 100% PA traspirante, assorbente e deassorbente, antiabrasione.
Soletta: EVANIT, speciale miscela di EVA e nitrile, ad elevata portanza e spessore variabile (mm 12 / 8 / 3,8). Termoformata, anatomica, forata e rivestita in tessuto altamente traspirante. Antistatica grazie ad uno specifico trattamento superficiale e a cuciture realizzate con filati conduttivi.
Suola: Poliuretano bidensità.
Puntale: Acciaio resistente a 200 J.
Lamina: acciaio INOX.
Calzata: 11 Mondopoint. Plus: Cold Protection (CI).



NEW EUFRATE
S3 CI FO SR - EN ISO 20345:2022
COD. ARTICOLO: NT160

Misure: 36-48

Tomaia: pelle stampata idrorepellente e tessuto traspirante.
Fodera: tessuto esterno traspirante. Interno in Texelle 100% PA traspirante, assorbente e deassorbente, antiabrasione.
Soletta: EVANIT, speciale miscela di EVA e nitrile, ad elevata portanza e spessore variabile (mm 12 / 8 / 3,8). Termoformata, anatomica, forata e rivestita in tessuto altamente traspirante. Antistatica grazie ad uno specifico trattamento superficiale e a cuciture realizzate con filati conduttivi.
Suola: Poliuretano bidensità.
Puntale: Acciaio resistente a 200 J.
Lamina: acciaio INOX.
Calzata: 11 Mondopoint. Plus: Cold Protection (CI).



COPPI
S3S CI FO SR - EN ISO 20345:2022
COD. ARTICOLO: 78500

Misure: 39-47

Tomaia: Nubuck idrorepellente.
Fodera interna: SANY-DRY® 100% poliestere, tridimensionale, traspirante, assorbente e deassorbente, antiabrasione.
Soletta: Foot Pad, morbido e confortevole in PU a bassissima densità, automodellante, distribuisce il peso conferendo immediato comfort. L'elevato assorbimento dello shock di impatto è ottenuto con un materiale altamente resiliente e una perfetta bombatura al centro del tacco.
Suola: Poliuretano/TPU con granuli in gomma riciclata.
Puntale: ALUMINIUM 200 J.
Lamina: non metallica APT PLUS - Zero Perforation.
Calzata: 11 Mondopoint.
Plus Tecnici: DGVV 112 - 191, ECO Friendly e Cold Protection, comfort termico anche a basse temperature (CI).



NEW ADIGE
S1P SRC - EN ISO 20345:2022
COD. ARTICOLO: NT150

Misure: 36-48

Tomaia: pelle scamosciata.
Fodera: tessuto esterno traspirante. Interno in Texelle 100% PA traspirante, assorbente e deassorbente, antiabrasione.
Soletta: EVANIT, speciale miscela di EVA e nitrile, ad elevata portanza e spessore variabile (mm 12 / 8 / 3,8). Termoformata, anatomica, forata e rivestita in tessuto altamente traspirante. Antistatica grazie ad uno specifico trattamento superficiale e a cuciture realizzate con filati conduttivi.
Suola: Poliuretano bidensità.
Puntale: Acciaio resistente a 200 J.
Lamina: acciaio INOX.
Calzata: 11 Mondopoint.



LAND BIS
S3S CI LG FO SR - EN ISO 20345:2022
COD. ARTICOLO: NT160

Misure: 36-48

Tomaia: Nubuck Pull-up idrorepellente.
Fodera: Esterno sintetico traspirante. Interno in Texelle 100% PA traspirante, assorbente e deassorbente, antiabrasione.
Soletta: EVANIT (EVA Nitrile), ad elevata portanza e spessore variabile (mm 12 / 8 / 3,8). Termoformata, anatomica, forata, in tessuto traspirante ed antistatica grazie ad un trattamento superficiale e a cuciture realizzate con filati conduttivi.
Suola: Poliuretano/TPU.
Puntale: Acciaio resistente a 200 J.
Lamina: non metallica APT PLUS - Zero Perforation
Calzata: 10 Mondopoint (36-39) / 11 Mondopoint (40-48).
Plus Tecnici: Cold Protection (CI), Made in Italia.



SKILL
S3 ESD SRC - EN ISO 20345:2011
COD. ARTICOLO: 31510-005

Misure: 36-48

Tomaia: R-PET riciclato misto PA alta tenacità, idrorepellente.
Fodera interna: SANY-DRY® 100% poliestere, tridimensionale, traspirante, assorbente e deassorbente, antiabrasione.
Soletta: Light Foam ESD, realizzata in schiuma di poliuretano estremamente morbido e confortevole, con bassa resistenza elettrica. Forata, dalla forma anatomica che abbraccia e sostiene l'arco plantare, rivestita in tessuto antiabrasione, assorbe il sudore lasciando il piede sempre asciutto; assicura massimo comfort e assorbimento dell'energia d'impatto.
Suola: XL EXTRALIGHT®.
Puntale: Fiberglass CAP, non metallico in fibra di vetro 200J.
Lamina: Poly Ethylene Protection PEP Plate - Zero Perforation con bassa resistenza elettrica.
Calzata: 10,5 Mondopoint (36-39) / 11 Mondopoint (40-48).
Plus Tecnici: ECO Friendly, ESD, Metal Free.



COOL
S3 ESD SRC - EN ISO 20345:2011
COD. ARTICOLO: 31510-006

Misure: 36-48

Tomaia: R-PET riciclato misto PA alta tenacità, idrorepellente.
Fodera interna: SANY-DRY® 100% poliestere, tridimensionale, traspirante, assorbente e deassorbente, antiabrasione.
Soletta: Light Foam ESD, realizzata in schiuma di poliuretano estremamente morbido e confortevole, con bassa resistenza elettrica. Forata, dalla forma anatomica che abbraccia e sostiene l'arco plantare, rivestita in tessuto antiabrasione, assorbe il sudore lasciando il piede sempre asciutto; assicura massimo comfort e assorbimento dell'energia d'impatto.
Suola: XL EXTRALIGHT®.
Puntale: Fiberglass CAP, non metallico in fibra di vetro 200J.
Lamina: Poly Ethylene Protection PEP Plate - Zero Perforation con bassa resistenza elettrica.
Calzata: 10,5 Mondopoint (36-39) / 11 Mondopoint (40-48).
Plus Tecnici: ECO Friendly, ESD, Metal Free.



MONTI
S3 SRC - EN ISO 20345:2011
COD. ARTICOLO: 78802

Misure: 35-48

Tomaia: TECHSHELL, tessuto innovativo molto tenace, resistente all'abrasione e allo strappo, idrorepellente e traspirante.
Fodera interna: SANY-DRY® 100% poliestere, tridimensionale, traspirante, assorbente e deassorbente, antiabrasione.
Soletta: Foot Pad, morbido e confortevole in PU a bassissima densità, automodellante, distribuisce il peso conferendo immediato comfort. L'elevato assorbimento dello shock di impatto è ottenuto con un materiale altamente resiliente e una perfetta bombatura al centro del tacco.
Suola: Poliuretano/TPU con granuli in gomma riciclata.
Puntale: ALUMINIUM 200 J.
Lamina: non metallica APT PLUS - Zero Perforation.
Calzata: 11 Mondopoint.
Plus Tecnici: DGVV 112 - 191, ECO Friendly.



SOLDER BIS UK
S3S HI CI HRO LG SC FO SR - EN ISO 20345:2022
COD. ARTICOLO: 26641

Misure: 39-48

Tomaia: pelle stampata idrorepellente.
Fodera: Esterno sintetico traspirante. Interno in Texelle 100% PA traspirante, assorbente e deassorbente, antiabrasione.
Soletta: EVANIT (EVA Nitrile), ad elevata portanza e spessore variabile (mm 12 / 8 / 3,8). Termoformata, anatomica, forata, in tessuto traspirante ed antistatica grazie ad un trattamento superficiale e a cuciture realizzate con filati conduttivi.
Suola: Heat Defender, PU/gomma nitrilica resistente a +300°C per contatto (1 minuto).
Puntale: non metallico, TOP RETURN, resistente a 200 J.
Lamina: non metallica, APT PLUS - Zero Perforation
Calzata: 10 Mondopoint (39) / 11 Mondopoint (40-48).
Plus Tecnici: Cold Protection (CI), Heat Resistant (HI), HRO, Anti-torsion Support. Cuciture ignifughe, protezione dei lacci, protezione della punta in PU antiabrasione, sfilamento rapido.





NEW YORK
S1PS ESD SC LG FO SR - EN ISO 20345:12
COD. ARTICOLO: B1704D

Misure: 35-48

Calzatura di sicurezza bassa in tessuto traspirante tecnico, con rinforzo antiabrasione in punta. Antistatica ed ammortizzata sul tallone, con suola ultra flessibile, defaticante, resistente allo scivolamento ed agli oli idrocarburi. Antiperforazione in materiale composito. Vegan: priva di componenti di origine animale. ESD.



Tomaia: tessuto tecnico. **Fodera:** SmellStop antiodore e antibatterica. **Inserto:** antiperforazione Fresh'n Flex Plus Super Light. **Puntale:** SlimCap, 200 Joule. **Suola:** Defaticante AirTech Tpu-Skin® Ultraflex. **Calzata:** d 10,5 - u 11,5.



SYDNEY
S1PS ESD SC LG FO SR - EN ISO 20345:12
COD. ARTICOLO: B1704C

Misure: 35-48

Calzatura di sicurezza bassa in tessuto tecnico vegan, traspirante, con antiabrasione in punta. Antistatica ed ammortizzata sul tallone, con suola ultra flessibile, defaticante, resistente a oli idrocarburi. Antiperforazione in materiale composito. Plantare ortopedico adattabile, conforme a normativa europea DGVU 112-191. ESD.



Tomaia: tessuto tecnico. **Fodera:** SmellStop antiodore e antibatterica. **Inserto:** antiperforazione Fresh'n Flex Plus Super Light. **Puntale:** SlimCap, 200 Joule. **Suola:** Defaticante AirTech Tpu-Skin® Ultraflex. **Calzata:** d 10,5 - u 11,5.



MADRID
S1PS ESD LG FO SR - EN ISO 20345:12
COD. ARTICOLO: B1711C

Misure: 35-48

Calzatura di sicurezza bassa in pelle scamosciata, traspirante, antistatica ed ammortizzata con suola ultra flessibile, defaticante e resistente agli oli idrocarburi. ESD. Dissipazione dell'energia d'urto nel tallone. Inserto antiperforazione in materiale composito con lamina resistente alla perforazione di chiodi da 3 mm.



Tomaia: pelle scamosciata. **Fodera:** SmellStop antiodore e antibatterica. **Inserto:** antiperforazione Fresh'n Flex Plus Super Light. **Puntale:** SlimCap, 200 Joule. **Suola:** Defaticante AirTech Tpu-Skin® Ultraflex. **Calzata:** d 10,5 - u 11,5.



T-WALL MID
S3S HRO CI HI LG SC FO SR - EN ISO 20345:12
COD. ARTICOLO: B1601B

Misure: 36-48

Calzatura di sicurezza alta idrorepellente e antistatica, realizzata in un unico pezzo, senza cuciture, con pellami ingrassati, idrorepellenti, morbidi ma robusti. Fortrex è un "effetto scudo" nella parte posteriore, che assorbe gli urti, avvolge e supporta tallone e caviglia. Il tacchetto flessibile anteriore "V" ZONE asseconda i piegamenti e Ladder Grip offre maggior presa sui pioli delle scale.



Tomaia: pelle ingrassata idrorepellente. **Fodera:** SmellStop. **Inserto:** FORTREX. **Puntale:** SlimCap, 200 J. **Suola:** Airtech Bidentità PU/gomma HRO. **Calzata:** d 10,5 - u 12.



T-REX MID
S3S HRO CI HI LG SC FO SR - EN ISO 20345:12
COD. ARTICOLO: B1601

Misure: 36-48

Calzatura di sicurezza alta idrorepellente e antistatica, realizzata in un unico pezzo, senza cuciture, con pellami ingrassati, idrorepellenti, morbidi ma robusti. Fortrex è un "effetto scudo" nella parte posteriore, che assorbe gli urti, avvolge e supporta tallone e caviglia. Il tacchetto flessibile anteriore "V" ZONE asseconda i piegamenti e Ladder Grip offre maggior presa sui pioli delle scale.



Tomaia: pelle ingrassata idrorepellente. **Fodera:** SmellStop. **Inserto:** FORTREX. **Puntale:** SlimCap, 200 J. **Suola:** Airtech Bidentità PU/gomma HRO. **Calzata:** d 10,5 - u 12.



I-CODE
S1P ESD SRC - EN ISO 20345:12
COD. ARTICOLO: B1223

Misure: 35-48

Calzatura antistatica, Metal Free, defaticante con soffice ed elastico strato, AirTech, che ammortizza e favorisce la distribuzione del peso del corpo. Inoltre il gel ad alta densità integrato nel tacco assorbe e dissipa l'energia d'urto del tallone, riducendo le sollecitazioni alle articolazioni. Suola resistente agli oli idrocarburi. Lamina anti-perforazione. Protezione dispositivi elettronici da scariche elettrostatiche.



Tomaia: microfibra. **Fodera:** SmellStop antibatterica ed antiodore. **Inserto:** Fresh'n Flex. **Puntale:** SlimCap, 200 Joule. **Suola:** defaticante AirTech + Tpu-Skin. **Calzata:** d 10,5 - u 11,5.



K-START
S1P HRO SRC - EN ISO 20345:12
COD. ARTICOLO: B1004D

Misure: 36-48

Calzatura antistatica con sistema i-daptive® che si adatta alle deformità del suolo riportando costantemente in asse il piede per garantire sicurezza e comfort in ogni "assetto", agevolando le articolazioni. Inoltre il gel ad alta densità nel tacco assorbe e dissipa l'energia d'urto del tallone. Lamina anti-perforazione e suola resistente agli oli idrocarburi e al calore per contatto fino a 300°C (per 1 minuto).



Tomaia: Tessuto tecnico. **Fodera:** SmellStop. **Inserto:** Fresh'n Flex. **Puntale:** Alluminio, 200 Joule. **Suola:** Bidentità PU-Gomma HRO Tecnologia i-daptive®. **Calzata:** d 10,5 - u 11,5.



BE-POWERFUL TOP
S3 CI WR SRC - EN ISO 20345:12
COD. ARTICOLO: B0898S

Misure: 36-50

Calzatura di sicurezza alta idrorepellente e traspirante, antistatica, ammortizzata con suola defaticante, resistente agli oli idrocarburi e inserto in gel nel tacco che assorbe e dissipa l'energia d'urto del tallone, riducendo le sollecitazioni alle articolazioni. Lamina resistente alla perforazione e isolamento al freddo fino a -17°C.



Tomaia: pelle e tessuto tecnico idrorepellente con membrana H₂stOp waterproof. **Fodera:** SmellStop. **Inserto:** Fresh'n Flex. **Puntale:** SlimCap, 200 Joule. **Suola:** defaticante AirTech + Tpu-Skin, Tecnologia LifePlus. **Calzata:** d 10,5 - u 12.



T-FORT MID
S7S HRO CI HI LG SC FO SR - EN ISO 20345:12
COD. ARTICOLO: B1603

Misure: 36-48

Calzatura di sicurezza alta idrorepellente e antistatica, realizzata in un unico pezzo, senza cuciture, con pellami ingrassati, idrorepellenti, morbidi ma robusti. Fortrex è un "effetto scudo" nella parte posteriore, che assorbe gli urti, avvolge e supporta tallone e caviglia. Ladder Grip centrale per una maggiore presa sui pioli delle scale.



Tomaia: pelle ingrassata idrorepellente H₂stOp waterproof. **Fodera:** SmellStop antiodore antibatterica. **Inserto:** FORTREX. **Puntale:** SlimCap, 200 Joule. **Suola:** Airtech Bidentità PU/gomma HRO Tecnologia Life Plus. **Calzata:** d 10,5 - u 12.



I-LAB
S1P ESD SRC - EN ISO 20345:12
COD. ARTICOLO: B1206A

Misure: 35-48

Calzatura di sicurezza bassa, senza lacci, totalmente Metal Free, antistatica, in microfibra e tessuto tecnico 3D traspirante ed antibatterico e puntalino anti abrasione. Suola defaticante ammortizzata AirTech, con gel ad alta densità nel tacco che dissipa l'energia d'urto del tallone. Inserto antiperforazione in tessuto balistico e protezione dispositivi elettronici da scariche elettrostatiche.

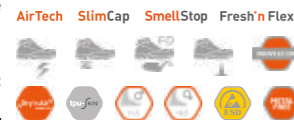

Tomaia: microfibra e tessuto tecnico. **Fodera:** SmellStop. **Inserto:** Fresh'n Flex. **Puntale:** SlimCap, 200 Joule. **Suola:** defaticante AirTech + Tpu-Skin. **Calzata:** d 10,5 - u 11,5.



KUMA BLACK
S2 SRC - EN ISO 20345:12
COD. ARTICOLO: B0962B

Misure: 35-48

Calzatura di sicurezza nera bassa totalmente Metal Free, idrorepellente, traspirante, resistente a batteri e residui organici chimici e facilmente lavabile. Suola defaticante, flessibile e leggera, collarino imbottito e lingua a soffietto per la protezione del piede. Fodera 3D traspirante con trattamento antibatterico che contrasta il proliferare dei batteri e elimina i cattivi odori.



Tomaia: microfibra idrorepellente. **Fodera:** SmellStop. **Puntale:** SlimCap, 200 Joule. **Suola:** SRC defaticante AirTech monodensità. **Calzata:** d 10,5 - u 12.



TWINKLE
S3 HRO CI HI SRC - EN ISO 20345:12
COD. ARTICOLO: B0899

Misure: 36-48

Calzatura di sicurezza bassa con chiusura a strappo, idrorepellente, traspirante, antistatica ed ammortizzata con suola defaticante, resistente agli oli idrocarburi e inserto in gel nel tacco che dissipa l'energia d'urto del tallone, riducendo le sollecitazioni alle articolazioni. Puntalino in TPU antiabrasione per una maggior durata. Lamina resistente alla perforazione.



Tomaia: pelle ingrassata idrorepellente. **Fodera:** SmellStop. **Inserto:** Fresh'n Flex. **Puntale:** SlimCap, 200 J. **Suola:** AirTech bidentità PU/Gomma HRO. **Calzata:** u 12.



SPARKLE
S3 HRO CI HI SRC - EN ISO 20345:12
COD. ARTICOLO: CA-B0880-CWA

Misure: 36-48

Calzatura di sicurezza antistatica alta S3, con tomaia idrorepellente, suola defaticante e resistente agli oli idrocarburi. Inserto gel nel tacco che assorbe l'energia d'urto del tallone, riducendo le sollecitazioni alle articolazioni. Lamina anti-perforazione e suola resistente al calore per contatto fino a 300°C (per 1 minuto), isolamento al calore fino a 150°C e alle basse temperature fino a -17°C.



Tomaia: pelle ingrassata idrorepellente. **Fodera:** SmellStop. **Inserto:** Fresh'n Flex. **Puntale:** SlimCap, 200 J. **Suola:** AirTech bidentità PU/Gomma HRO. **Calzata:** u 12.



PRACTICE NIGEL
S1P SRC ESD - EN ISO 20345:2011
COD. ARTICOLO: 07517

Misure: 36-48

Calzature di sicurezza S1P con tomaia traspirante in tessuto 3D microforato e microfibra antigraffio. Suola ultra flessibile. Ideali per uso indoor.

Tomaia: tessuto microforato traspirante e microfibra antigraffio ad alta resistenza all'abrasione.

Fodera interna: tessuto 3D microforato traspirante.

Soletta removibile: antistatica in poliuretano a bassa densità con termoformatura ergonomica.

Soletta antiperforazione: fibra tessile perforazione-zero.

Puntale: composito amagnetico, isolante, resiste a 200J.

Suola antistatica antiscivolo: poliuretano monodensità con assorbimento di energia sul tallone.



GYMKHANA MARTINI
S1PS SR FO HRO ESD - EN ISO 20345:2022
COD. ARTICOLO: 07527

Misure: 36-48

Calzature di sicurezza S1P con livrea martini racing. Comode, con soles flessibili e leggere. Materiali pregiati come nubuck, pelle scamosciata o microfibra velour.

Tomaia: microfibra velour e tessuto microforato.

Fodera interna: tessuto 3D microforato traspirante.

Soletta removibile: antistatica in poliuretano a bassa densità con termoformatura ergonomica.

Soletta antiperforazione: fibra tessile perforazione-zero.

Puntale: composito amagnetico, isolante, resiste a 200J.

Suola antistatica antiscivolo: intersuola in EVA e battistrada in gomma nitrilica HRO con assorbimento dell'energia sul tallone.



col.BM (blu marine)

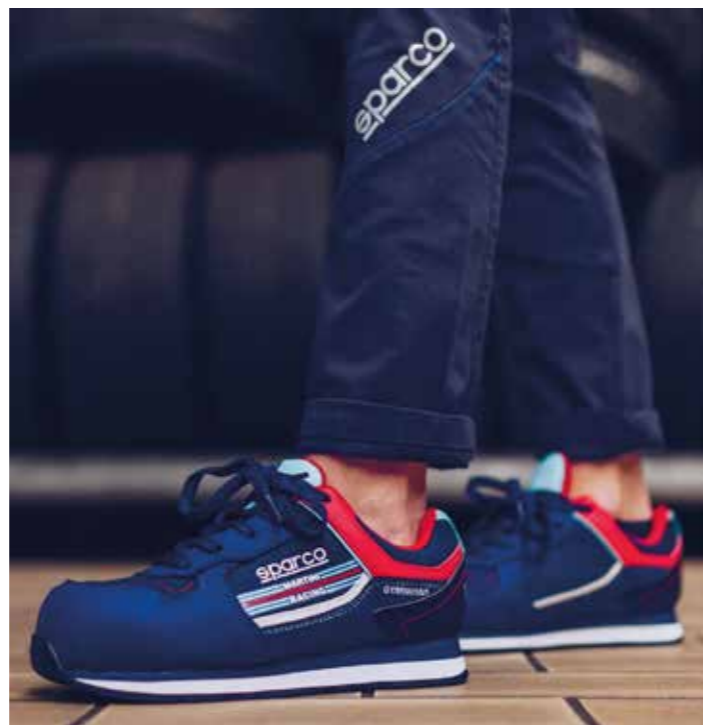

INDY FORESTER
S3S SR LG ESD - EN ISO 20345:2022
COD. ARTICOLO: 07540

Misure: 35-48

Calzature di sicurezza S3 leggere ed ecosostenibili, in resistente materiale rigenerato con rinforzo sulla punta.

Tomaia: speciale materiale anti-abrasione rigenerato Sparco® FULL EFFICIENCY con rinforzo in HF su punta.

Fodera interna: tessuto 3D microforato traspirante.

Soletta removibile: antistatica in poliuretano a bassa densità con termoformatura ergonomica.

Soletta antiperforazione: fibra tessile perforazione-zero ultraleggera (PS - chiodo Ø 3,0 mm).

Puntale: vetroresina amagnetico, isolante, resiste a 200J.

Suola antistatica antiscivolo: iniettata in PU bi-densità, tacco ammortizzato e Ladder Grip per le scale a pioli.



col.NRVF (nero/verde fluo)

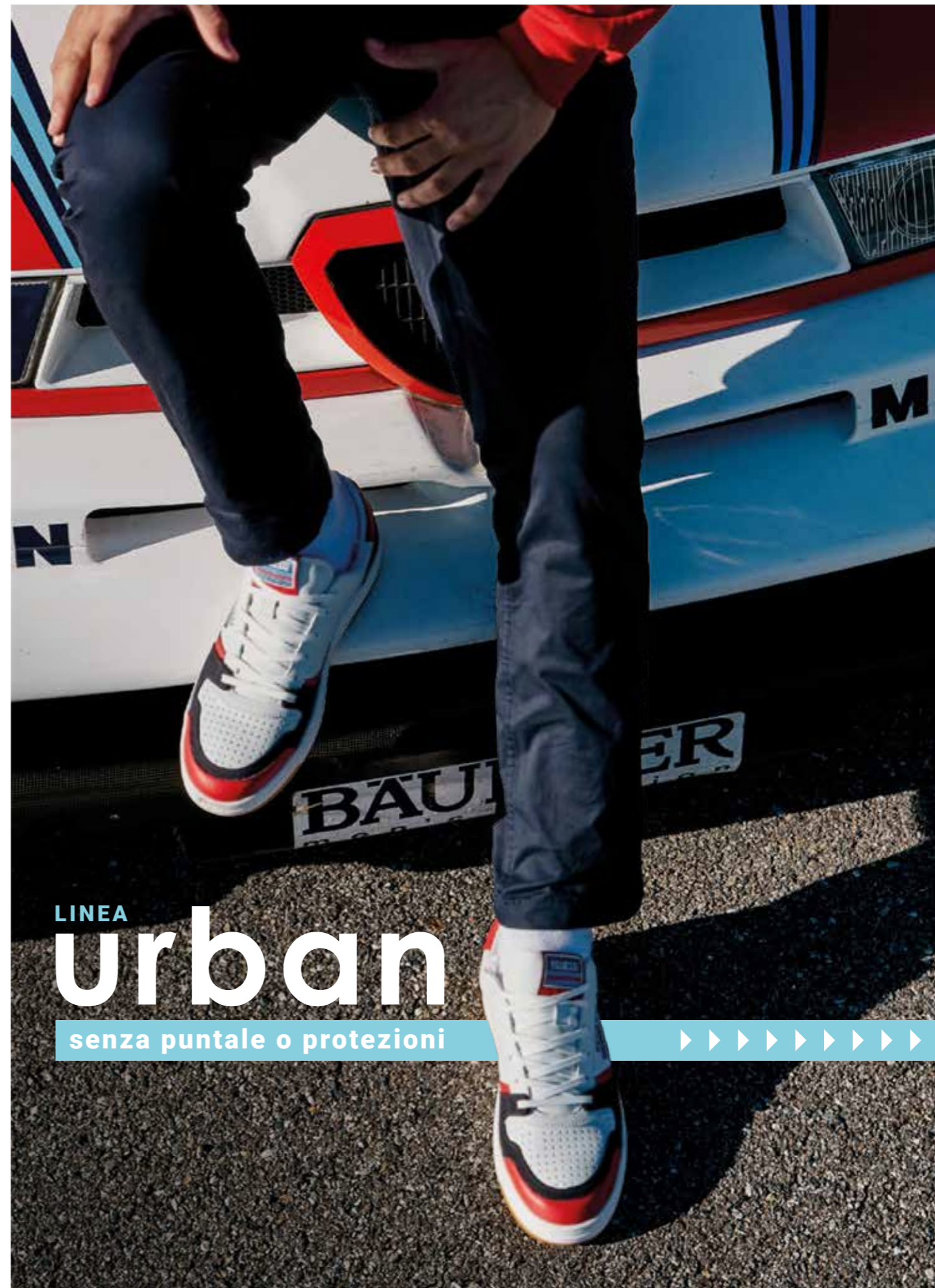

LINEA
Urban

senza puntale o protezioni





S-URBAN MARTINI RACING SNEAKERS
COD. ARTICOLO: 0012B4MR

Misure: 37-48

Sneakers casual, stile tennis di ispirazione anni '80 e livrea dedicata Sparco Martini Racing.

Tomaia: in pelle sintetica.

Fodera interna: foderata con imbottitura sulla caviglia.

Suola: in gomma bianca ed ambra trasparente.



col.BIBM (bianco/blu)



S-URBAN SNEAKERS
COD. ARTICOLO: 0012B4

Misure: 37-48

Sneakers casual, in pelle sintetica bicolore, stile tennis di ispirazione anni '80, della linea Sparco Urban.

Tomaia: in pelle sintetica.

Fodera interna: foderata con imbottitura sulla caviglia.

Suola: in gomma bianca ed ambra trasparente.



col.BIRS (bianco/rosso)



TORQUE MIKI 01 SRA - EN ISO 20347:2012
COD. ARTICOLO: 001289MR

Misure: 37-47

Calzature OCCUPATIONAL 01 con resistenza allo scivolamento SRA. In tessuto traspirante, sono flessibili e superleggere, in livrea Martini Racing. Studiate per lavori dove l'analisi del rischio non prevede né puntale di protezione né lamina antiperforazione, per offrire il massimo del confort rispettando i requisiti di sicurezza della norma EN ISO 20347:2012 - Marcatura CE.

Tomaia: con tessuto microforato traspirante rinforzo microiniettato su punta ultra resistente all'abrasione.

Fodera interna: tessuto 3D microforato traspirante.

Soletta: Memory foam. Assorbimento energia su tallone.

Suola: in phylon e fondo in gomma, resistente agli oli e idrocarburi. Resistenza allo scivolamento di livello SRA.



col.BM (blu marine)



CREW MICROMESH OB SRC - EN ISO 20347:2012
COD. ARTICOLO: 176230

Misure: 35-48

Calzatura da lavoro bassa OB in microfibra e tessuto mesh, con suola antiscivolo SRC, sprovvista di puntale di protezione e di inserto antiperforazione. Calzata 10 regular. Plantare estraibile in PU foam memory.

Tomaia: MICROFIBRA E MESH.

Plantare: PU foam memory estraibile e lavabile.

Intersuola: EVA. Materiale leggero e flessibile (running)

Suola: Gomma, SLIP RESISTANT.

- U-MICRO EVA D-SPIDER
- col.60065 (blu)
- col.75066 (grigio)
- col.80013 (nero)



VENOM OB SR - EN 20347:2022
COD. ARTICOLO: UB20039

Misure: 35-48

Sneakers antiscivolo della nuova collezione Urban di U-Power Lifestyle. La fodera interna in mesh traspirante e la punta traforata garantiscono comodità, freschezza e resistenza. Harlow è dotata di una suola certificata antiscivolo (OB SR) con inserto in Infinergy®.

Tomaia: morbida pelle bianca e suede. **Fodera interna:** pelle bianca e spugna di cotone. **Coprisottopiede:** sottopiede in pelle. **Battistrada:** in poliuretano con inserto in Infinergy®.



BLAIR OB SR - EN 20347:2022
COD. ARTICOLO: UB20079

Misure: 35-48

Sneakers antiscivolo della nuova collezione Urban di U-Power Lifestyle, contraddistinta da design, tecnologia e comfort. Questa calzatura, arricchita da dettagli blu e tallone in suede, è dotata di una suola certificata antiscivolo (OB SR) con inserto in Infinergy®.

Tomaia: morbida pelle bianca e suede. **Fodera interna:** pelle bianca. **Coprisottopiede:** sottopiede in pelle. **Battistrada:** in poliuretano con inserto in Infinergy®.



DRAGOS OB SR - EN 20347:2022
COD. ARTICOLO: UB20019

Misure: 35-48

Sneakers antiscivolo della nuova collezione Urban di U-Power Lifestyle, contraddistinta da design, tecnologia e comfort. Tomaia in morbida pelle bianca e i dettagli blu sul tallone. Dragos è dotata di una suola certificata antiscivolo (OB SR) con inserto in Infinergy®.

Tomaia: morbida pelle bianca. **Fodera interna:** pelle bianca e spugna di cotone. **Coprisottopiede:** sottopiede in pelle. **Battistrada:** in poliuretano con inserto in Infinergy®.



GENESIS OB SR - EN 20347:2022
COD. ARTICOLO: UB20089

Misure: 35-48

Sneakers antiscivolo della nuova collezione Urban di U-Power Lifestyle. Tomaia, sottopiede e linguetta in morbida pelle bianca, valorizzata da riporti in microfibra verde. Punta traforata, traspirante e suola certificata antiscivolo (OB SR) con inserto in Infinergy®.

Tomaia: morbida pelle bianca e riporti in microfibra verde. **Fodera interna:** pelle bianca. **Coprisottopiede:** sottopiede in pelle. **Battistrada:** in poliuretano con inserto in Infinergy®.



HARLOW OB SR - EN 20347:2022
COD. ARTICOLO: UB20119

Misure: 35-48

Sneakers antiscivolo della nuova collezione Urban di U-Power Lifestyle, contraddistinta da design, tecnologia e comfort. Tomaia e sottopiede in morbida pelle bianca arricchita da dettagli amaranto, punta traforata e suola certificata antiscivolo (OB SR) con inserto in Infinergy®.

Tomaia: morbida pelle bianca e nylon. **Fodera interna:** in mesh traspirante. **Coprisottopiede:** sottopiede in pelle. **Battistrada:** in poliuretano con inserto in Infinergy®.



HUNTER OB SR - EN 20347:2022
COD. ARTICOLO: UB10109

Misure: 35-48

Sneakers alta antiscivolo della nuova collezione Urban di U-Power Lifestyle. Tomaia, sottopiede e linguetta in morbida pelle bianca, valorizzata da riporti neri in microfibra. Punta traforata per una maggiore traspirazione e suola certificata antiscivolo (OB SR) con inserto in Infinergy®.

Tomaia: morbida pelle bianca e riporti in microfibra nera. **Fodera interna:** pelle bianca. **Coprisottopiede:** sottopiede in pelle. **Battistrada:** in poliuretano con inserto in Infinergy®.





**CRUCITTI
CASA DELLA GOMMA**
Foto degli anni '40



Da oltre 70 anni partner affidabile di allestitori, studi di progettazione, falegnamerie, officine e PMI della Brianza e del Nord Milano, per molteplici necessità di approvvigionamento.



Crucitti Work è l'offerta che include oltre 10.000 referenze in pronta consegna dedicata ad aziende e professionisti che hanno la necessità di approvvigionarsi di materiali, articoli tecnici e semilavorati – per l'edilizia, il settore del mobile e l'arredo – alle migliori condizioni di mercato per piccole o grandi quantità.

Crucitti Workwear

Crucitti Workwear è il negozio interamente dedicato agli abiti e accessori da lavoro con il più ampio assortimento delle migliori marche in pronta consegna. Offre a privati, aziende e professionisti la possibilità di provare i capi e realizzare divise corporate personalizzate.



**ABBIGLIAMENTO
TECNICO
PROFESSIONALE**



Crucitti Srl

Via Terni 27 - 20814, Varedo (MB)

Telefono: 0362 554433

E-mail: info@crucittisrl.com

www.crucittisrl.com